

Centro Asociado UNED Tudela

Memoria académica curso 2023-2024





Publicado por:
Servicio de publicaciones de UNED Tudela
c/ Magallón 8
31500 Tudela
info@unedtudela.es
www.unedtudela.es

Coordinación, diseño y maquetación:
Departamento de Extensión Universitaria de UNED Tudela

Octubre de 2024

UNED Tudela

Memoria académica del curso 2023-2024

Propósito y misión

El propósito del Centro Asociado de la UNED de Tudela es contribuir a la transformación de nuestro entorno generando empleabilidad, emprendimiento, cultura, desarrollo profesional, modernización digital y gestora, colaboración social y arraigo poblacional en la zona.

A su vez, nuestra misión es aportar valor en tres ámbitos complementarios: La sociedad, la UNED y las entidades de la Junta Rectora que aportan recursos para su funcionamiento y desarrollo.

1.- Sociedad: El valor social consiste en que todas las personas que viven en nuestro entorno tengan acceso flexible al conocimiento relacionado con la educación superior, mediante la modalidad de aprendizaje semipresencial y a distancia, y al desarrollo profesional y cultural de mayor interés social en cada momento.

2.- UNED: El valor específico que le aporta se centra en que la Sede Central y sus Centros Asociados puedan disponer de herramientas innovadoras de gestión y tecnología en red. Asimismo, asume la coordinación de la certificación de calidad en la gestión para los Centros Asociados.

3.- Entidades de la Junta Rectora: Este valor está orientado a facilitar a todos los Patronos financiadores el conocimiento especializado encaminado al desarrollo de sus proyectos estratégicos.

Para ello integramos los siguientes aspectos:

- Directrices metodológicas de la Sede Central.
- Estrategias educativas e institucionales de los Patronos financiadores.
- Iniciativas y demandas de los estudiantes y la sociedad.
- Ofertas formativas de la red de centros de la UNED y otras entidades de ámbito nacional e internacional.
- Aportaciones e ideas de todas las personas que prestan servicios en el Centro.
- Avances internacionales en calidad y tecnología.

Índice

PRESENTACIÓN	9
ÓRGANOS DE GOBIERNO	11
APERTURA DEL CURSO 2022-2023	15
DOCENCIA REGLADA	17
Oferta académica 2022/2023	17
Profesorado, titulaciones y asignaturas	18
Profesorado visitante	30
Tribunales de las pruebas presenciales	35
EXTENSIÓN UNIVERSITARIA Y FORMACIÓN	37
Relación de cursos	38
Conferencias, presentaciones y exposiciones	43
Extensión Universitaria en imágenes	47
MATRÍCULAS	64
Matriculación global	65
Enseñanzas regladas	66
Enseñanzas no regladas	68
GESTIÓN	75
Comunicación	75
Servicios informáticos Centro Tecnológico qInnova	78
Biblioteca	79
Calidad	80
Balance económico 2023	84

25 años como faro del conocimiento, la calidad y la innovación en Tudela

En este curso 2023-2024, en UNED Tudela celebramos nuestro 25.º aniversario como centro asociado a la UNED. Lo hicimos en un acto que contó con la asistencia del secretario de Estado de Ciencia, Innovación y Universidades, Juan Cruz Cigudosa, la presidenta del Gobierno de Navarra, María Chivite, o nuestro rector, Ricardo Mairal. Fue un evento muy emotivo, en el que aprovechamos para rendir un merecidísimo homenaje a las personas que, como profesores o personal técnico, de gestión y de administración y servicios, se han esforzado por conseguir que nuestra UNED Tudela se encuentre ahora mismo en la posición que ostenta.

Son tantas las personas que han contribuido en nuestra tarea en este primer cuarto de siglo que, en el discurso que pronuncié ante más de 130 personas que nos acompañaron en el Palacio del Marqués de San Adrián (además de todas las que lo siguieron por internet), tuve que dedicarles un amplio capítulo de agradecimientos. Todos han formado parte de esta historia que hoy continúa y en la que tienen mi promesa y la de los demás compañeros de UNED Tudela de que trataremos de mantener intactos el vigor, la ilusión, la energía y la motivación con la que arrancamos este sueño hace 25 años.

En este tiempo, hemos tenido que superar grandes desafíos para encontrar nuestro sitio en una Tudela que, por aquel entonces, no contaba con la posibilidad de cursar estudios superiores. Más allá de asentar, consolidar y ampliar esa opción para los habitantes de la Ribera, nos propusimos diferenciarnos, apostando por varios ejes estratégicos. El primero de ellos consistió en el desarrollo de cursos de Extensión Universitaria sobre múltiples disciplinas y con ponentes de gran impronta. Las cifras avalan que nuestra evolución ha sido muy positiva, al pasar de las 190 matrículas en 11 actividades del año 1998, a 17149 en 108 actividades de este curso 2023-2024, de las que 8014 son de Cursos de Verano.

En segundo lugar, nos introdujimos en la gestión de la calidad. Un paso lógico, porque deseábamos medir lo que estábamos haciendo para, posteriormente, emprender acciones de mejora. La historia de este cuarto de siglo nos indica que elegimos bien, puesto que, en la actualidad, ningún plan estratégico de ninguna empresa se concibe sin prestar atención a la calidad. Y en estos 25 años, nos hemos convertido en la entidad que audita en este

ámbito a todos los centros asociados de la UNED. Con nuestra Cátedra de Calidad “Ciudad de Tudela” (la primera ubicada fuera de la sede central de la UNED), ejecutamos, además, proyectos y servicios de innovación en la gestión. Todos sabéis ya que el inmenso esfuerzo que hemos dedicado nos ha granjeado reconocimientos, entre los que destacan los dos Premios Iberoamericanos en el Nivel Oro, su máxima categoría.

Y si de innovación hablamos, hemos de detenernos en nuestro centro tecnológico qInnova, otra de nuestras señas de identidad. Desde su nacimiento, ha desarrollado 33 aplicaciones y servicios, que han tramitado más de un millón de matrículas, además de haber gestionado más de 40.000 actividades y ser utilizadas por más de 400 centros.

Existen, obviamente, muchos más puntos de los que me siento orgulloso, como nuestros proyectos de investigación y emprendimiento, nuestra labor social en apoyo de ONGs, o la creación de dos iniciativas para que tanto los más jóvenes (con Urania) como los más mayores (con Sapientia) se adentren en el mundo del conocimiento y la investigación. O, también, el haber ampliado nuestras redes internacionales, o el continuar fortaleciendo nuestro papel en la responsabilidad social universitaria.

Todo ello, lo repito hasta la extenuación, no hubiera sido posible sin el magnífico equipo humano que conforma UNED Tudela, sin la profesionalidad de todo nuestro profesorado, sin el apoyo fundamental de las instituciones que nos sustentan, Gobierno de Navarra y Ayuntamiento de Tudela, y sin los cientos de empresas, organizaciones y asociaciones que colaboran con nuestras actividades. Muchas gracias a todos por hacer que estos 25 años de UNED Tudela hayan sido una amalgama de trabajo constante, ilusión máxima y creatividad formidable. Los logros nos sirven de acicate para seguir creciendo, fortaleciendo nuestra posición en una sociedad que va a cambiar, pero en la que la labor de una educación de calidad continuará siendo un elemento fundamental y los errores, nuestro gran apoyo en la mejora continua.

«La educación no cambia el mundo, cambia a las personas que van a cambiar el mundo».
—PAULO FREIRE

Junta Rectora

La Junta Rectora del Centro, compuesta por representantes del Departamento de Universidad, Innovación y Transformación Digital del Gobierno de Navarra, Ayuntamiento de Tudela, Sede Central de la UNED y representantes de la UNED de Tudela, se reúne en varias ocasiones de manera ordinaria a lo largo del curso académico para resolver aspectos fundamentales del desarrollo del Centro.

PRESIDENCIA

Sra. Dña. Patricia Fanlo Mateo
Consejera de Universidad, Innovación y Transformación Digital del Gobierno de Navarra

VICEPRESIDENTA

Sra. Dña. Ana Burusco Juandeaburre
Directora General de Universidad del Gobierno de Navarra

VOCALES

Sr. D. Ricardo Mairal Usón
Rector de la UNED
Sr. D. Jesús de Andrés Sanz
Vicerrector de Centros Asociados de la UNED
Sr. D. Alejandro Toquero Gil
Alcalde de Tudela
Sr. D. Luis J. Fernández Rodríguez
Director del C. U. Centro Asociado a la UNED en Tudela
Sr. D. José Manuel Ortega Muruzábal
Subdirector del C.U. Centro Asociado a la UNED en Tudela
Sr. D. Juan Manuel Ramírez Jiménez
Representante del profesorado del C.U. Centro Asociado a la UNED en Tudela (Electo)
Sr. D. Emilio J. Cepeda García
Representante del PTGAS del C. U. Centro Asociado a la UNED en Tudela (Electo)
Sra. Dña. Fatima Ezzahra Belouazzaa
Representante estudiantes del C.U. Centro Asociado a la UNED en Tudela (Electo)
Sra. Dña. Ana Carmen Iturre Ibiricu
Secretaria Técnica del C.U. Centro Asociado a la UNED en Tudela

Dirección

D. Luis J. Fernández Rodríguez

Subdirección

D. José Manuel Ortega Muruzábal

Secretaría Técnica

Dña. Ana Carmen Iturre Ibiricu

Coordinación Académica

Dña. Maribel Prieto Pérez

Coordinación de Calidad

Dña. Pilar Escolán Castán

Coordinación de Extensión Universitaria y Formación

Dña. Susana Romanos
D. Asier Gil Puyo

Coordinación de Tecnología

D. Santiago Riega Zoco (Desarrollo)
D. Luis Elía Fonseca (Mantenimiento)

Coordinación del COIE

Dña. Beatriz Marcos Marín

Responsable de Comunicación

D. Asier Gil Puyo

Responsable de Biblioteca/Librería

Dña. Sonia Lara Pina

Personal Técnico, de Gestión, y de Administración y Servicios (PTGAS)

Calidad

Dña. Ruth Arrechea Enériz
Dña. Mónica Fernández Hornedo
Dña. Concepción Gómez López

Contabilidad

Dña. Pilar Escolán Castán

Académico y Extensión Universitaria

D. Emilio J. Cepeda García
Dña. Eva Marín Góngora
Dña. Gloria Martínez Torrents
Dña. María Ser Romero Oradre
Dña. Ana Belén Pérez Mayor

qInnova

Dña. Alicia Hernández Tabuena
Dña. Laura Marín Malo
D. J. Antonio González Ezpeleta
D. Juan Jesús Baquedano Bruna
D. Alfredo Melero Gómez
D. Álvaro Prieto Lauroba
D. Joaquín Pérez Marco
D. Mikel Goyeneche Apastegui

Servicios Múltiples

Dña. Milagros Herrero Zamora

Representación del PTGAS

D. Emilio J. Cepeda García

Representación de Profesores/as

D. Juan Manuel Ramírez Jiménez

Representación estudiantil

Dña. Fatima Ezzahra Belouazzaa

Claustro

La constitución del Claustro se basa en la normativa del Reglamento de Organización y Funcionamiento del Centro Asociado (ROFCA).

En el curso 2023-2024, la composición del Claustro ha sido la siguiente:

MIEMBROS NATOS

Director: D. Luis Fernández Rodríguez

Subdirector del Centro: D. José Manuel Ortega Muruzábal

Secretaria del Centro: D.^a Ana Carmen Iturre Ibiricu

Representante del profesorado-tutor: D. Juan Manuel Ramírez Jiménez

Representante del PAS: D. Emilio Jesús Cepeda García

Representantes de estudiantes: D.^a Fatima Ezzahra Belouazzaa

MIEMBROS ELECTOS

Estamento del Personal de Administración y Servicios

D.^a Sonia Lara Pina

D.^a Pilar Escolán Castán

Estamento de Estudiantes

D.^a Izaskun Ciria Repáraz

D. Mikel Goyeneche Apastegui

D.^a Eva Marín Góngora

D.^a Gloria Martínez Torrents

D. José Miguel Mateo Nuñez

D.^a Adina María Pamfil

D.^a Maria Ser Romero Orradre

D.^a Ruth Serna Soria

Estamento de Profesores/as Tutores/as

D.^a M.^a Concepción Aguarón García

D. Julián Alegre Bayo

D.^a Cristina Andreu Nicuesa

D. Jesús Barcina Cereceda

D. Fernando Liso Gaspar

D. Ángel Minondo Urzainqui

D. Javier Otazu Ojer

D. José Antonio Perales Díaz

D.^a Maribel Prieto Pérez

D. Carlos Salavera Bordas

D. Francisco Santos Escribano

D.^a Blanca Yániz Igal

Organigrama del Centro

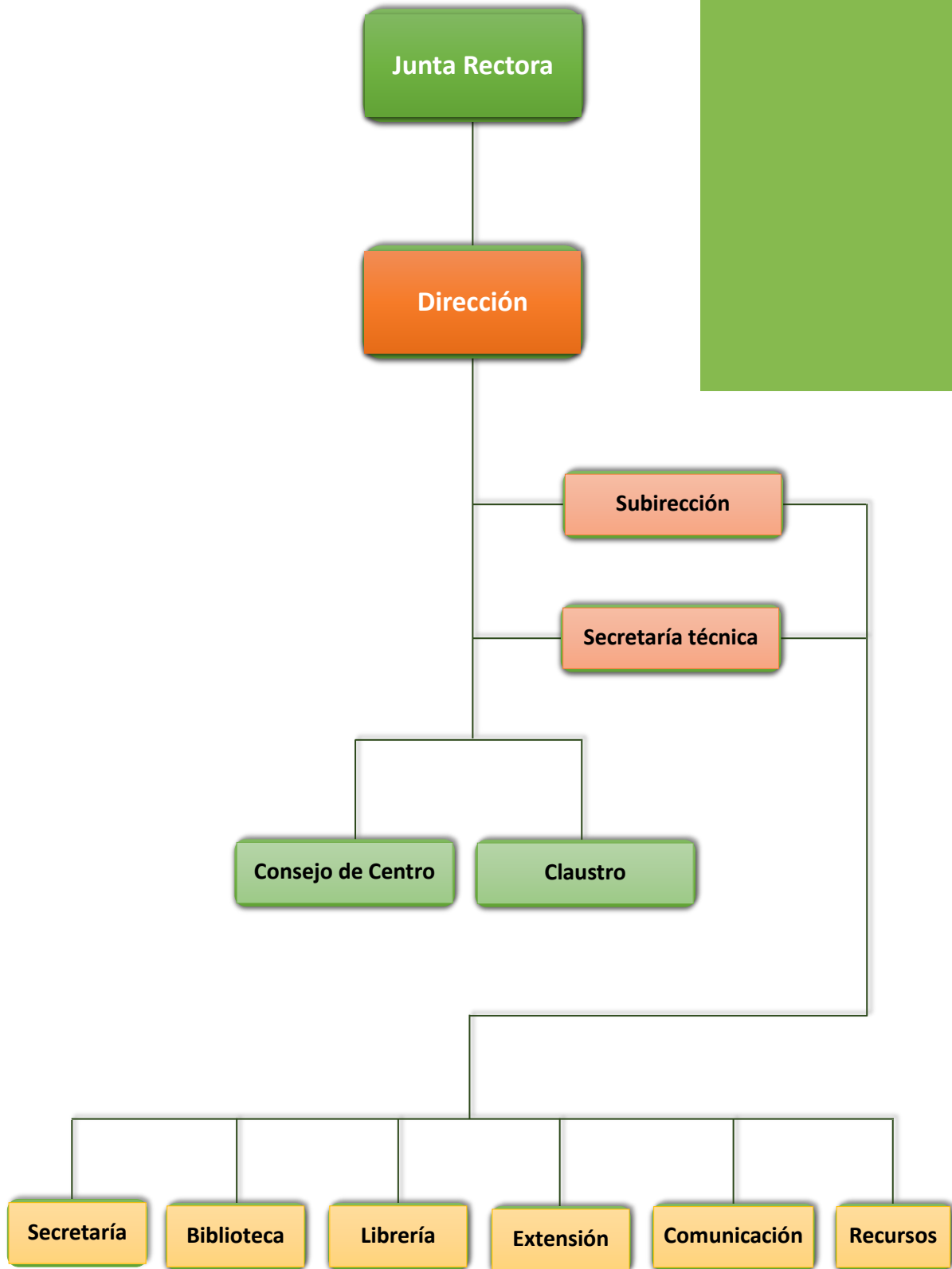

Solemne acto de apertura del Curso 2023-2024

La UNED de Tudela celebró el 10 de octubre de 2023 el Solemne Acto de Apertura del Curso Académico 2023-24. El evento fue presidido por la vicerrectora de Investigación, Transferencia del Conocimiento y Divulgación Científica de la UNED, Rosa María Martín Aranda. En la mesa presidencial, estuvo acompañada por el consejero de Universidad, Innovación y Transformación Digital del Gobierno de Navarra, Juan Cruz Cigudosa; la concejala de Educación del Ayuntamiento de Tudela, Laura Casanova Sáinz-Aja; y el director de la UNED de Tudela, Luis J. Fernández Rodríguez.

El acto arrancó con el análisis de la Memoria Académica del Curso 2022-2023, en la que se han glosado los hechos más relevantes del año, como el reconocimiento a UNED Tudela, por segunda vez, con el Premio Iberoamericano a la Calidad 2022 en su máxima categoría (nivel Oro), el mayor galardón a la excelencia en la gestión otorgado a una organización a nivel iberoamericano. Asimismo, se hizo hincapié en que, en el presente curso, la entidad celebrará su 25.º aniversario como centro asociado, tras ser anteriormente aula del centro de Pamplona.

La intervención inicial del acto corrió a cargo del rector de la Universidad UTE de Ecuador, Ricardo Hidalgo Ottolenghi, que ha pronunciado la lección inaugural, titulada *El aprendizaje basado en problemas y la medicina basada en evidencias como herramientas educativas*. En ella, este doctor en Medicina, especialista en cardiología y formado en Pamplona, describió una metodología que comenzó a usarse en la década de los sesenta del siglo pasado en busca de mejorar la calidad de la educación médica.

Tras la lección inaugural, se hizo entrega de diplomas al estudiantado que finalizó sus estudios el pasado curso, tanto en grados como en másteres; de cinco reconocimientos a las personas que superaron los cursos de acceso para personas mayores de 25 y 45 años; y, por último, se entregaron los diplomas a estudiantes del programa Sapientia

Jornada de bienvenida a los estudiantes 2023-2024

La UNED Tudela celebró el 2 de octubre la Jornada de Bienvenida al nuevo curso 2023-2024. En la misma, se informó al alumnado de los servicios existentes con el fin de facilitar su adaptación a la metodología UNED, así como de todas las medidas sanitarias aplicadas para mantener la seguridad dentro del Centro Asociado.

La Jornada contó con la presencia del Director del Centro Asociado, Luis J. Fernández Rodríguez; la Secretaria Técnica, Ana Carmen Iturre Ibiricu; la Coordinadora Académica, Maribel Prieto Pérez y la Coordinadora del COIE del Centro, Beatriz Marcos Marín, así como profesores de las distintas áreas docentes.

Asimismo, se realizó una introducción general al Centro poniendo especial atención en la metodología de trabajo específica de la UNED y sus particularidades. Posteriormente, se informó al estudiantado de los mecanismos para que puedan contactar con el profesorado de cada área docente para conocerse, resolver dudas y proporcionar información sobre temas puntuales de cada titulación.

GRADOS OFERTADOS DE FORMA PRESENCIAL Y ONLINE:

Artes y Humanidades

Grado en Antropología Social y Cultural
Grado en Historia del Arte
Grado en Geografía e Historia
Grado en Estudios Ingleses: Lengua, Literatura y Cultura

Ciencias de la Salud

Grado en Psicología

Ciencias Sociales y Jurídicas

Grado en Administración y Dirección de Empresas
Grado en Economía
Grado en Derecho
Grado en CC. Jurídicas de las Administraciones Públicas
Grado en Turismo
Grado en Educación Infantil
Grado en Educación Social
Grado en Pedagogía

Ingeniería y Arquitectura

Grado en Ingeniería Informática
Grado en Ingeniería en Tecnologías de la Información

GRADOS OFERTADOS ONLINE:

Arte y Humanidades

Grado en Lengua y Literatura Española
Grado en Filosofía

Ciencias

Grado en Ciencias Ambientales
Grado en Física
Grado en Matemáticas
Grado en Química

Ciencias Sociales y Jurídicas

Grado en Ciencia Política y de la Administración
Grado en Criminología
Grado en Sociología
Grado en Trabajo Social

Ingeniería y Arquitectura

Grado en Ing. Electrónica Industrial y automática
Grado en Ing. Eléctrica
Grado en Ing. Tecnologías industriales
Grado en Ing. Mecánica
Grado en Ingeniería de la Energía

Profesorado, titulaciones y asignaturas

CURSO DE ACCESO

Alfaro López, Juan Carlos	FUNDAMENTOS DE LA INFORMÁTICA
Aznar Recuenco, Mar	HISTORIA DEL ARTE (CURSO DE ACCESO)
Belloso Ezcurra, Javier	MATEMÁTICAS APLICADAS A LAS CIENCIAS SOCIALES
Cepeda García, Emilio Jesús	GEOGRAFÍA (CURSO DE ACCESO)
Cuadal Agoiz, Ángel	MATEMÁTICAS AVANZADAS
Navascués Navascués, Adolfo	PSICOLOGÍA
Prieto Pérez, M^a. Isabel	LENGUA EXTRANJERA: INGLÉS
Rodríguez Subero, Álvaro	COMENTARIO DE TEXTO O DESARROLLO DE UN TEMA GENERAL DE ACTUALIDAD LENGUA CASTELLANA
Sánchez Prieto, Juan María	HISTORIA DEL MUNDO CONTEMPORÁNEO

FRANCÉS (CUID)

Liso Gaspar, Fernando	FRANCÉS INTERMEDIO B1
------------------------------	-----------------------

INGLÉS (CUID)

Rández Fernández, Mónica	INGLÉS INTERMEDIO B1
---------------------------------	----------------------

GRADO EN ADMINISTRACIÓN Y DIRECCIÓN DE EMPRESAS

Escolán Castán, Pilar	INTRODUCCIÓN AL MARKETING DIRECCIÓN DE LA PRODUCCIÓN
García Aldunate, M^a Ángeles	MATEMÁTICAS I INTRODUCCIÓN A LA ESTADÍSTICA (ADE) MATEMÁTICAS II ESTADÍSTICA EMPRESARIAL

Huguet Jiménez, Eduardo	INTRODUCCIÓN A LA CONTABILIDAD
	CONTABILIDAD FINANCIERA
	CONTABILIDAD DE COSTES
	CONTABILIDAD DE GESTIÓN
	ANÁLISIS DE ESTADOS FINANCIEROS
Huguet Jiménez, Laura	INTRODUCCIÓN A LAS FINANZAS
	CONTABILIDAD FINANCIERA SUPERIOR
	MARKETING ESTRATÉGICO
Iriarte Ariztegui, María	HISTORIA ECONÓMICA
	HACIENDA PÚBLICA Y SISTEMAS FISCALES
	ESTRUCTURA ECONÓMICA Y FINANCIERA DE ESPAÑA
	POLÍTICAS ECONÓMICAS PÚBLICAS (ADE)
	INTRODUCCIÓN A LA ECONOMÍA DE LA EMPRESA
Martín Lacalle, Rodrigo	ECONOMÍA MUNDIAL
	MATEMÁTICAS III
Otazu Ojer, Javier	INTRODUCCIÓN A LA MICROECONOMÍA (ADE)
	INTRODUCCIÓN A LA MACROECONOMÍA (ADE)
	MICROECONOMÍA (ADE)
	RENTA Y DINERO
	INFLACIÓN Y CRECIMIENTO
Otazu Serrano, M^a. Josefa	ECONOMETRÍA (ADE)
	INTRODUCCIÓN AL DERECHO (ADE)

GRADO EN ANTROPOLOGÍA SOCIAL Y CULTURAL

Martínez Magdalena, Santiago	ANTROPOLOGÍA SOCIAL Y CULTURAL
	HISTORIA DE LA ANTROPOLOGÍA I
	ETNOGRAFÍA Y PRÁCTICAS INTRODUCTORIAS AL TRABAJO DE CAMPO I
	ANTROPOLOGÍA COGNITIVA Y SIMBÓLICA I
	ANTROPOLOGÍA DEL PARENTESCO II
	MIGRACIONES II

Perales Díaz, Jose Antonio	SOCIOLOGÍA Y ESTRUCTURA SOCIAL
	ANTROPOLOGÍA DEL PARENTESCO I
	ANTROPOLOGÍA POLÍTICA I
	ANTROPOLOGÍA POLÍTICA II
	CONOCIMIENTO ETNOGRÁFICO: ANTROPOLOGÍA POLÍTICA

GRADO EN CC. JURÍDICAS DE LAS ADMINISTRACIONES PÚBLICAS

Aguarón García, M^a. Concepción	HISTORIA DE LA ADMINISTRACIÓN EN ESPAÑA
Alonso Núñez, Enrique	DERECHO ADMINISTRATIVO I
Hernández Peña, Juan Carlos	DERECHO ADMINISTRATIVO II
	DERECHO ADMINISTRATIVO III
	DERECHO ADMINISTRATIVO IV
Muñoz Tabernero, Óscar Antonio	DERECHO CONSTITUCIONAL II (CCJAAPP)
	INSTITUCIONES DE LA UNIÓN EUROPEA (GRADO DE DERECHO)
Otazu Serrano, M^a. Josefa	DERECHO DEL CONSUMO
Ramírez Jiménez, Juan Manuel	FUNDAMENTOS CLÁSICOS DE LA DEMOCRACIA Y DE LA ADMINISTRACIÓN

GRADO EN CIENCIA POLÍTICA Y DE LA ADMINISTRACIÓN

Dionis Turney, Antonio	DERECHO INTERNACIONAL PÚBLICO
Perales Díaz, Jose Antonio	SOCIOLOGÍA Y ESTRUCTURA SOCIAL
	SOCIOLOGÍA Y ESTRUCTURA SOCIAL

GRADO EN CRIMINOLOGÍA

Aguarón García, M^a. Concepción	INTRODUCCIÓN A LA TEORÍA DEL DERECHO
	PRACTICUM DEL GRADO EN CRIMINOLOGÍA
Muñoz Tabernero, Óscar Antonio	ESTADO CONSTITUCIONAL (GRADO EN CRIMINOLOGÍA)
Navascués Navascués, Adolfo	INTRODUCCIÓN A LA PSICOLOGÍA
Ramírez Jiménez, Juan Manuel	DERECHO PENAL II

GRADO EN DERECHO

Aguarón García, M^a. Concepción	HISTORIA DEL DERECHO ESPAÑOL TEORÍA DEL DERECHO CULTURA EUROPEA EN ESPAÑA DERECHO INTERNACIONAL PRIVADO
Alonso Núñez, Enrique	INTRODUCCIÓN AL DERECHO PROCESAL (DERECHO) DERECHO CIVIL II.1: OBLIGACIONES DERECHO PROCESAL I.1: GENERAL DERECHO PROCESAL I.2: ESPECIAL DERECHO PROCESAL II DERECHO ADMINISTRATIVO I
Dionis Turney, Antonio	DERECHO ECLESIAÍSTICO DEL ESTADO DERECHO INTERNACIONAL PÚBLICO
Domínguez Rodríguez, Onintze	DERECHO FINANCIERO Y TRIBUTARIO II.1: IMPOSICIÓN DIRECTA DERECHO DEL TRABAJO (DERECHO)
Hernández Peña, Juan Carlos	DERECHO FINANCIERO Y TRIBUTARIO I.1: INTRODUCCIÓN DERECHO FINANCIERO Y TRIBUTARIO I.2: PROCEDIMIENTOS TRIBUTARIOS DERECHO FINANCIERO Y TRIBUTARIO II.2: IMPOSICIÓN INDIRECTA Y SISTEMA TRIBUTARIO LOCAL DERECHO ADMINISTRATIVO II DERECHO ADMINISTRATIVO III DERECHO ADMINISTRATIVO IV
Muñoz Tabernero, Óscar Antonio	TEORÍA DEL ESTADO CONSTITUCIONAL DERECHO CONSTITUCIONAL I (DERECHO) DERECHO CONSTITUCIONAL II (DERECHO) INSTITUCIONES DE LA UNIÓN EUROPEA (GRADO DE DERECHO)
Otazu Serrano, M^a. Josefa	DERECHO DEL CONSUMO DERECHO CIVIL III: DERECHOS REALES E HIPOTECARIO DERECHO MERCANTIL I: EMPRESARIO Y EMPRESA, COMPETENCIA Y PROPIEDAD INDUSTRIAL DERECHO MERCANTIL II: SOCIEDADES DERECHO CIVIL IV: DERECHO DE SUCESIONES DERECHO MERCANTIL III: OBLIGACIONES Y CONTRATOS MERCANTILES DERECHO MERCANTIL IV: TÍTULOS-VALORES, INSTRUMENTOS DE PAGO Y CRÉDITO Y DERECHO CONCURSAL

Ramírez Jiménez, Juan Manuel	DERECHO ROMANO
	DERECHO CIVIL I.1: PARTE GENERAL Y PERSONA
	DERECHO CIVIL I.2: FAMILIA
	DERECHO PENAL I
	DERECHO PENAL II
	FUNDAMENTOS CLÁSICOS DE LA DEMOCRACIA Y DE LA ADMINISTRACIÓN

GRADO EN ECONOMÍA

García Aldunate, M^a Ángeles	MATEMÁTICAS PARA LA ECONOMÍA: CÁLCULO
Iriarte Ariztegui, María	POLÍTICAS ECONÓMICAS PÚBLICAS (ECONOMÍA)
	INTRODUCCIÓN A LA ECONOMÍA DE LA EMPRESA
	ECONOMÍA MUNDIAL
Otazu Ojer, Javier	INTRODUCCIÓN A LA MICROECONOMÍA (ECONOMÍA)
	MICROECONOMÍA: PRODUCCIÓN Y MERCADOS
	ECONOMETRÍA (ECONOMÍA)
	MICROECONOMÍA AVANZADA

GRADO EN EDUCACIÓN INFANTIL

Bausela Herreras, Esperanza	APRENDIZAJE Y DESARROLLO EN LA INFANCIA
	ORIENTACIÓN FAMILIAR Y ACCIÓN TUTORIAL
	NECESIDADES ESPECÍFICAS DE APOYO EDUCATIVO
	ADQUISICIÓN Y DESARROLLO DEL LENGUAJE
Calvo Herrero, Estíbaliz	ORGANIZACIÓN Y GESTIÓN DEL AULA DE EDUCACIÓN INFANTIL
	EDUCACIÓN PARA LA SALUD EN LA INFANCIA
	DIDÁCTICA DE LA MÚSICA Y LA EXPRESIÓN CORPORAL EN EDUCACIÓN INFANTIL
Chinchurreta Santamaría, Joana	ORGANIZACIÓN Y GESTIÓN DE CENTROS EDUCATIVOS
	DIVERSIDAD CULTURAL Y EQUIDAD EN LA ESCUELA
	METODOLOGÍAS INNOVADORAS Y PARTICIPATIVAS EN LA ESCUELA INFANTIL
Navascués Martín, Elisa	PROCESOS DE ENSEÑANZA Y APRENDIZAJE EN EDUCACIÓN INFANTIL
	ATENCIÓN A LA DIVERSIDAD E INCLUSIÓN EDUCATIVA
	APRENDIZAJE EMOCIONAL Y SOCIAL
	LA EDUCACIÓN INFANTIL EN PERSPECTIVA INTERNACIONAL
	APRENDIZAJE DE LA LECTOESCRITURA

Rodríguez Cortes, Raquel

CLAVES EDUCATIVAS EN ESCENARIOS ACTUALES.
LA ESCUELA DE EDUCACIÓN INFANTIL EN ESPAÑA

GRADO EN EDUCACIÓN SOCIAL

Albesa Cartagena, Agustín

PSICOLOGÍA DEL DESARROLLO (EDUC. SOCIAL/ PEDAGOGÍA)

Barcina Cereceda, Jesús M^a

MEDIOS, TECNOLOGÍA Y RECURSOS PARA LA INTERVENCIÓN SOCIOEDUCATIVA
PRÁCTICAS PROFESIONALES III (EDUC. SOCIAL)
PRÁCTICAS PROFESIONALES IV (EDUC. SOCIAL)
COMUNICACIÓN Y EDUCACIÓN
SOCIEDAD DEL CONOCIMIENTO, TECNOLOGÍA Y EDUCACIÓN
BASES DEL APRENDIZAJE Y EDUCACIÓN

Cuadal Agoiz, Ángel

PRÁCTICAS PROFESIONALES I (EDUC. SOCIAL)
PRÁCTICAS PROFESIONALES II (EDUC. SOCIAL)
EDUCACIÓN AMBIENTAL (EDUCACIÓN SOCIAL)
PRÁCTICAS PROFESIONALES V (EDUC. SOCIAL)
ESTADÍSTICA APLICADA A LA EDUCACIÓN

Quesada Muñoz, María Carmen

CORRIENTES E INSTITUCIONES CONTEMPORÁNEAS DE LA EDUCACIÓN
EVALUACIÓN DE LA INTERVENCIÓN SOCIOEDUCATIVA: AGENTES, ÁMBITOS Y PROYECTOS
ORIENTACIÓN COMUNITARIA
DERECHOS HUMANOS Y EDUCACIÓN
TEORÍA DE LA EDUCACIÓN
HISTORIA DE LA EDUCACIÓN

GRADO EN ESTUDIOS INGLESES: LENGUA, LITERATURA Y CULTURA

Lasheras Balduz, Jesús

COMENTARIO DE TEXTOS LITERARIOS EN LENGUA INGLESA

Rodríguez Natera, Rafael

EL LENGUAJE HUMANO
COMUNICACIÓN ORAL Y ESCRITA EN LENGUA ESPAÑOLA I
TEORÍA LINGÜÍSTICA. MÉTODOS, HERRAMIENTAS Y PARADIGMAS

GRADO EN GEOGRAFÍA E HISTORIA

Aguarón García, M^a. Concepción	HISTORIA DE LA ADMINISTRACIÓN EN ESPAÑA
Andreu Pintado, Francisco Javier	PREHISTORIA I: LAS PRIMERAS ETAPAS DE LA HUMANIDAD HISTORIA ANTIGUA I: PRÓXIMO ORIENTE Y EGIPTO HISTORIA DE LA CULTURA MATERIAL DEL MUNDO CLÁSICO PREHISTORIA II: LAS SOCIEDADES METALÚRGICAS HISTORIA ANTIGUA II: EL MUNDO CLÁSICO HISTORIA MEDIEVAL II: SIGLOS XIII-XV HISTORIA ANTIGUA DE LA PENÍNSULA IBÉRICA I: DESDE LAS COLONIZACIONES HASTA EL SIGLO III D.C.
Aznar Recuenco, Mar	HISTORIA DEL ARTE DE LA BAJA EDAD MEDIA
Cepeda García, Emilio Jesús	GEOGRAFÍA GENERAL I: FÍSICA GEOGRAFÍA GENERAL II: HUMANA GEOGRAFÍA DE ESPAÑA GEOGRAFÍA REGIONAL DE ESPAÑA
Sánchez Prieto, Juan María	HISTORIA CONTEMPORÁNEA II: 1914-1989 HISTORIA DE LA INTEGRACIÓN EUROPEA HISTORIA CONTEMPORÁNEA DE ESPAÑA II: DESDE 1923
Santos Escribano, Francisco	HISTORIA MEDIEVAL I: SIGLOS V-XII ARTE PREHISTÓRICO ICONOGRAFÍA Y MITOLOGÍA HISTORIA SOCIAL DE LA EDAD MODERNA ARTE Y PODER EN LA EDAD MODERNA (G ^a E H ^a / H ^a DEL ARTE)

GRADO EN HISTORIA DEL ARTE

Aznar Recuenco, Mar	HISTORIA DEL ARTE ANTIGUO EN EGIPTO Y PRÓXIMO ORIENTE HISTORIA DEL ARTE CLÁSICO EN LA ANTIGÜEDAD HISTORIA DEL ARTE DE LA ALTA Y LA PLENA EDAD MEDIA HISTORIA DEL ARTE DE LA BAJA EDAD MEDIA
Perales Díaz, Jose Antonio	SOCIOLOGÍA Y ESTRUCTURA SOCIAL

Santos Escribano, Francisco	TÉCNICAS Y MEDIOS ARTÍSTICOS
	ARTE PREHISTÓRICO
	ICONOGRAFÍA Y MITOLOGÍA
	HISTORIA DEL ARTE CONTEMPORÁNEO: SIGLO XX
	HISTORIA SOCIAL DE LA EDAD MODERNA
	ARTE Y PODER EN LA EDAD MODERNA (G ^a E H ^a / H ^a DEL ARTE)

GRADO EN INGENIERÍA DE LA ENERGÍA

Alfaro López, Juan Carlos	FUNDAMENTOS DE INFORMÁTICA (I.MECÁNICA / I.TECNOLOGÍAS INDUSTRIALES / I.ENERGÍA)
----------------------------------	--

GRADO EN INGENIERÍA ELÉCTRICA

Alfaro López, Juan Carlos	FUNDAMENTOS DE INFORMÁTICA (I.ELÉCTRICA / I.ELECTRÓNICA INDUSTRIAL)
----------------------------------	---

GRADO EN INGENIERÍA EN ELECTRÓNICA INDUSTRIAL Y AUTOMÁTICA

Alfaro López, Juan Carlos	FUNDAMENTOS DE INFORMÁTICA (I.ELÉCTRICA / I.ELECTRÓNICA INDUSTRIAL)
	CONSULTORÍA Y AUDITORÍA
	FUNDAMENTOS DE SISTEMAS DIGITALES
	FUNDAMENTOS DE PROGRAMACIÓN
	FUNDAMENTOS DE INFORMÁTICA (I.MECÁNICA / I.TECNOLOGÍAS INDUSTRIALES / I.ENERGÍA)
García Aldunate, M^a Ángeles	ESTADÍSTICA (ING.INFORMÁTICA/ING.TI)
Hernández Peña, Juan Carlos	ÉTICA Y LEGISLACIÓN
Martín Villoria, Felipe	FUNDAMENTOS FÍSICOS DE LAS TECNOLOGÍAS DE LA INFORMACIÓN
	LÓGICA Y ESTRUCTURAS DISCRETAS
	ESTRATEGIAS DE PROGRAMACIÓN Y ESTRUCTURAS DE DATOS
	PROGRAMACIÓN ORIENTADA A OBJETOS
	AUTÓMATAS, GRAMÁTICAS Y LENGUAJES
	INTRODUCCIÓN A LA INGENIERÍA DE SOFTWARE

GRADO EN INGENIERÍA INFORMÁTICA

Alfaro López, Juan Carlos	FUNDAMENTOS DE SISTEMAS DIGITALES
	FUNDAMENTOS DE PROGRAMACIÓN
García Aldunate, M^a Ángeles	ESTADÍSTICA (ING.INFORMÁTICA/ING.TI)
Hernández Peña, Juan Carlos	ÉTICA Y LEGISLACIÓN
Martín Villoria, Felipe	FUNDAMENTOS FÍSICOS DE LA INFORMÁTICA
	TEORÍA DE LOS LENGUAJES DE PROGRAMACIÓN
	DISEÑO Y ADMINISTRACIÓN DE SISTEMAS OPERATIVOS
	LÓGICA Y ESTRUCTURAS DISCRETAS
	ESTRATEGIAS DE PROGRAMACIÓN Y ESTRUCTURAS DE DATOS
	PROGRAMACIÓN ORIENTADA A OBJETOS
	AUTÓMATAS, GRAMÁTICAS Y LENGUAJES
	INTRODUCCIÓN A LA INGENIERÍA DE SOFTWARE

GRADO EN INGENIERÍA MECÁNICA

Alfaro López, Juan Carlos	FUNDAMENTOS DE INFORMÁTICA (I.MECÁNICA / I.TECNOLOGÍAS INDUSTRIALES / I.ENERGÍA)
----------------------------------	--

GRADO EN LENGUA Y LITERATURA ESPAÑOLAS

Rodríguez Natera, Rafael	TEORÍA LINGÜÍSTICA. MÉTODOS, HERRAMIENTAS Y PARADIGMAS (LENGUA Y LITERATURA ESPAÑOLAS)
	EL LENGUAJE HUMANO
	COMUNICACIÓN ORAL Y ESCRITA EN LENGUA ESPAÑOLA I

GRADO EN PEDAGOGÍA

Albesa Cartagena, Agustín	PSICOLOGÍA DEL DESARROLLO (EDUC. SOCIAL/ PEDAGOGÍA)
Barcina Cereceda, Jesús M^a	PRÁCTICAS PROFESIONALES I (PEDAGOGÍA)
	PRÁCTICAS PROFESIONALES II (PEDAGOGÍA)
	PRÁCTICAS PROFESIONALES IV (PEDAGOGÍA)
	PRÁCTICAS PROFESIONALES V (PEDAGOGÍA)
	COMUNICACIÓN Y EDUCACIÓN
	SOCIEDAD DEL CONOCIMIENTO, TECNOLOGÍA Y EDUCACIÓN
	BASES DEL APRENDIZAJE Y EDUCACIÓN

Cuadal Agoiz, Ángel	PRÁCTICAS PROFESIONALES III (PEDAGOGÍA) ESTADÍSTICA APLICADA A LA EDUCACIÓN
Quesada Muñoz, María Carmen	DERECHOS HUMANOS Y EDUCACIÓN TEORÍA DE LA EDUCACIÓN HISTORIA DE LA EDUCACIÓN

GRADO EN PSICOLOGÍA

Albesa Cartagena, Agustín	PSICOLOGÍA DE LAS DIFERENCIAS INDIVIDUALES TÉCNICAS DE INTERVENCIÓN COGNITIVO- CONDUCTUALES TERAPIA COGNITIVO CONDUCTUAL INTERVENCIÓN PSICOLÓGICA Y SALUD
Alegre Bayo, Julián	PSICOLOGÍA DE LA ATENCIÓN PSICOLOGÍA DE LA MOTIVACIÓN PSICOLOGÍA DE LA EMOCIÓN PSICOLOGÍA DE LA MEMORIA
Andreu Nicuesa, Cristina	PSICOPATOLOGÍA PSICOLOGÍA DE LA PERSONALIDAD EVALUACIÓN PSICOLÓGICA TERAPIA DE CONDUCTA EN LA INFANCIA
Bausela Herreras, Esperanza	PSICOLOGÍA DEL DESARROLLO I
Belloso Ezcurra, Javier	INTRODUCCIÓN AL ANÁLISIS DE DATOS PSICOMETRÍA
Fernández Rodríguez, Luis Jesús	NEUROPSICOLOGÍA DEL DESARROLLO PSICOFARMACOLOGÍA
Minondo Urzainqui, Ángel	PSICOLOGÍA DE LAS ORGANIZACIONES PSICOLOGÍA DE LOS GRUPOS PSICOLOGÍA DEL TRABAJO
Navascués Navascués, Adolfo	DISEÑOS DE INVESTIGACIÓN Y ANÁLISIS DE DATOS PSICOLOGÍA DEL DESARROLLO II
Perales Díaz, Jose Antonio	ANTROPOLOGÍA (PSICOLOGÍA/TRABAJO SOCIAL)
Pérez Erroz, Sayoa	PSICOLOGÍA SOCIAL (GRADO EN PSICOLOGÍA) PSICOLOGÍA SOCIAL APLICADA

Salavera Bordás, Carlos	FUNDAMENTOS DE INVESTIGACIÓN PSICOLOGÍA DE LA EDUCACIÓN ALTERACIONES DEL DESARROLLO Y DIVERSIDAD FUNCIONAL EVALUACIÓN DE PROGRAMAS EN PSICOLOGÍA APLICADA
Toledo Cotillas, Andrés	HISTORIA DE LA PSICOLOGÍA PSICOLOGÍA DEL PENSAMIENTO
Violeta Romance, Ángel	FUNDAMENTOS DE PSICOBIOLOGÍA PSICOLOGÍA FISIOLÓGICA
Yániz Igal, Blanca	PRÁCTICAS EXTERNAS (PSICOLOGÍA)
Zueco Bandrés, Blanca	PSICOLOGÍA DEL APRENDIZAJE PSICOLOGÍA DE LA PERCEPCIÓN PSICOLOGÍA DEL LENGUAJE

GRADO EN TRABAJO SOCIAL

Domínguez Rodríguez, Onintze	DERECHO DEL TRABAJO (TRABAJO SOCIAL)
Perales Díaz, Jose Antonio	ANTROPOLOGÍA (PSICOLOGÍA/TRABAJO SOCIAL)

GRADO EN TURISMO

García Aldunate, M^a Ángeles	FUNDAMENTOS MATEMÁTICOS DE LAS CIENCIAS SOCIALES ESTADÍSTICA APLICADA AL TURISMO
Huguet Jiménez, Eduardo	CONTABILIDAD FINANCIERA (TURISMO)

MÁSTER UNIVERSITARIO EN CIBERSEGURIDAD

Alfaro López, Juan Carlos	CONSULTORÍA Y AUDITORÍA
Hernández Peña, Juan Carlos	ÉTICA Y LEGISLACIÓN
Barcina Cereceda, Jesús M ^a	PRÁCTICUM DEL MÁSTER EN FORMACIÓN DEL PROFESORADO DE EDUCACIÓN SECUNDARIA. ESPECIALIDAD DE ORIENTACIÓN EDUCATIVA (PLAN 2013) PRÁCTICUM DEL MÁSTER DE FORMACIÓN DEL PROFESORADO

MÁSTER UNIVERSITARIO EN INGENIERÍA DE LAS TECNOLOGÍAS EDUCATIVAS

Martín Villoria, Felipe	PROGRAMACIÓN ORIENTADA A OBJETOS
-------------------------	----------------------------------

MÁSTER UNIVERSITARIO EN INGENIERÍA INFORMÁTICA

Hernández Peña, Juan Carlos

ÉTICA Y LEGISLACIÓN

MÁSTER UNIVERSITARIO EN INGENIERÍA Y CIENCIA DE DATOS

García Aldunate, M^a Ángeles

ESTADÍSTICA (ING.INFORMÁTICA/ING.TI)

Martín Villoria, Felipe

TEORÍA DE LOS LENGUAJES DE PROGRAMACIÓN

MÁSTER UNIVERSITARIO EN INVESTIGACIÓN EN HISTORIA DEL ARTE

Aznar Recuenco, Mar

HISTORIA DEL ARTE CLÁSICO EN LA ANTIGÜEDAD

HISTORIA DEL ARTE DE LA BAJA EDAD MEDIA

Santos Escribano, Francisco

TÉCNICAS Y MEDIOS ARTÍSTICOS

HISTORIA DEL ARTE CONTEMPORÁNEO: SIGLO XX

ARTE Y PODER EN LA EDAD MODERNA (G^a E H^a / H^a DEL ARTE)

MÁSTER UNIVERSITARIO EN PREVENCIÓN DE RIESGOS LABORALES: SEGURIDAD EN EL TRABAJO, HIGIENE INDUSTRIAL Y ERGONOMÍA Y PSICOSOCIOLOGÍA APLICADA

Minondo Urzainqui, Ángel

PSICOLOGÍA DEL TRABAJO

Yániz Igal, Blanca

PRACTICUM EXTERNO

MÁSTER UNIVERSITARIO EN PSICOLOGÍA GENERAL SANITARIA

Yániz Igal, Blanca

PRÁCTICAS EXTERNAS EN PSICOLOGÍA GENERAL SANITARIA

Profesorado visitante

Alberto Arribas Lozano

Investigador en el Departamento de Sociología Aplicada de la Universidad Complutense de Madrid

Alexandra Chavarría Arnau

Università di Padova

Almudena Blasco Vallés

Investigadora en el Centro de Ciencias Humanas y Sociales (CCHS) del CSIC, Profesora Asociada en el Departamento de Humanidades: Historia, Geografía y Arte de la Universidad Carlos III de Madrid, y crítica de Arte en el periódico “La Vanguardia”

Amaia Yurrebaso Macho

Profesora Titular de Psicología Social en la Universidad de Salamanca

Amparo Osca Segovia

Profesora Titular en el Departamento de Psicología Social y de las Organizaciones de la UNED

Ana Claudia Silveira Da Silva

Doctora en Teología Dogmática en la Universidad Pontificia de Salamanca. Máster en Mística y Ciencias Humanas

Ana Gilsanz Díaz

Profesora asociada de Composición Arquitectónica en el Departamento de Expresión Gráfica, Composición y Proyectos de la Universidad de Alicante

Andrés Eduardo Burbano Valdés

Artista, Investigador y Profesor Agregado de la Universitat Oberta de Catalunya

Antonio Sánchez Cabaco

Catedrático de Psicología de la Universidad Pontificia de Salamanca

Asunción Díaz García

Profesora asociada de Composición Arquitectónica en el Departamento de Expresión Gráfica, Composición y Proyectos de la Universidad de Alicante

Carlos Echeverría Jesús

Profesor de Relaciones Internacionales en la Facultad de Ciencias Políticas y Sociología de la UNED

Carlos Malamud Rikles

Catedrático de Historia de América de la UNED e Investigador Principal para América Latina del Real Instituto Elcano

Carlos Daniel Ciriza Mendivil

Profesor Ayudante Doctor UPNA

Carlos Taibo Arias

Escritor y Profesor Jubilado de Ciencia Política en la Universidad Autónoma de Madrid

Carme Bellet Sanfeliu

Catedrática de Geografía. Directora Adjunta de la Cátedra UNESCO de Ciudades Intermedias de la Universitat de Lleida

Carmen Marta Lazo

Catedrática de Comunicación Audiovisual y Publicidad de la Universidad de Zaragoza

Cecilia Castaño Collado

Universidad Complutense de Madrid

Daniela Arias Laurino

Doctora en Teoría e Historia de la Arquitectura y Profesora Asociada de la Escuela Técnica Superior de Arquitectura de Barcelona en el Departamento de Teoría e Historia

David Serrano Ordozgoiti

Universidad Complutense de Madrid Doctor Ingeniero Industrial. Profesor Titular de la Universidad de Zaragoza

Ekaterina Chertkovskaya

Investigadora en Lund University

Elisa Martínez Salazar

Profesora permanente del Área de Filología Alemana de la Universidad de Zaragoza y especialista en la difusión hispánica de Kafka

Emilio Del Río Sanz

Profesor Titular de Filología Clásica en la Universidad Complutense de Madrid

Enric Castelló Cogollos

Catedrático de Periodismo y Análisis de Medios del Departamento de Estudios de Comunicación de la Universitat Rovira i Virgili

Esther Mayoko Ortega

Doctora en Filosofía de la Ciencia y Profesora Asociada Tufts-Skidmore Spain.

Eva Urbón Ladrera

Profesora del Departamento de Psicología de la Universidad de Zaragoza

Fernando Broncano Rodríguez

Filósofo y Catedrático de Lógica y Filosofía de la Ciencia en la Universidad Carlos III de Madrid

Fernando Rubiera Morollón

Catedrático de Economía Aplicada en la Universidad de Oviedo y Presidente de la Asociación Española de Ciencia Regional (AECR)

Fernando Valladares

Investigador del CSIC y Profesor en la Universidad Rey Juan Carlos. Premio de Medio Ambiente 2024 de Ecologistas en Acción de Navarra

Francisco Beltrán Lloris

Catedrático de Historia Antigua en la Universidad de Zaragoza

Gloria Desir Valén

Departamento de Ciencias de la Tierra. Área de Geomorfología Externa de la Universidad de Zaragoza.

Glòria Munilla Cabrillana

Catedrática de los Estudios de Artes y Humanidades de la Universitat Oberta de Catalunya

Ignacio García Ruiz

Investigador Postdoctoral en el área de Ingeniería Agroforestal de la UPNA, miembro del Instituto de Smart Cities (ISC) de la UPNA y profesor-tutor en el Centro Asociado de la UNED en Pamplona

Íñigo Arozarena Martinicorena

Profesor Titular de Tecnología de Alimentos de la UPNA

Íñigo Virto Quecedo

Responsable en la UPNA del área de agricultura del proyecto LIFE-IP NAdapta-CC y Profesor Titular de Edafología y Química Agrícola

Isabel Castelao-Gómez

Profesora del Departamento de Filologías Extranjeras y sus Lingüísticas de la Facultad de Filología de la UNED

Jacobo Fernando Muñoz Comet

Profesor Titular del Departamento de Sociología II (Estructura Social) de la UNED

Javier Salido Domínguez

Profesor de Arqueología de la Universidad Autónoma de Madrid

Jesús Francisco Jordá Pardo

Profesor del Departamento de Prehistoria y Arqueología de la UNED

Joaquín Sevilla Moroder

Físico, Profesor de Tecnología Electrónica y Director de la Cátedra de Cultura Científica Laboral Kutxa de la UPNA

Jorge Malfeito Gaviro

Profesor Titular de Economía en la Universidad Rey Juan Carlos

Juan Ignacio Latorre Biel

Director de la Cátedra Bardenas Reales de Ciencia y Patrimonio de la Universidad Pública de Navarra

Juan José Alba López

Doctor Ingeniero Industrial. Profesor Titular de la Universidad de Zaragoza

Juan Luis Pérez Rández

Consultor de Marketing Online y CEO de La Locomotora Digital (Consultora Digital de Negocio) y Profesor Asociado de la Universidad de Navarra

Julián López García

Catedrático en el Departamento de Antropología Social y Cultural de la UNED

Julio Fernández Portela

Profesor de Geografía Humana y Vicedecano de Ordenación Académica, Ordenación del Territorio y Agenda 2030 de la Facultad de Geografía e Historia de la UNED

Lucía Ortiz de Zárate Alcarazo Investigadora en Ética y Gobernanza de la Inteligencia Artificial (IA) en la Universidad Autónoma de Madrid (UAM) e Investigadora Asociada en el Círculo de Bellas Artes de Madrid

Manuel Tomás González Fernández

Profesor Titular en el Departamento de Sociología de la Universidad Pablo de Olavide de Sevilla

Mari Luz de la Cal Barredo

Universidad del País Vasco/Euskal Herriko Unibertsitatea e Instituto de Estudios sobre Desarrollo y Cooperación Internacional/Hegoa

María Amparo Tórtola Baixauli

Profesora Titular en el Departamento de Física Teórica de la Universidad de Valencia

María Josefa Castillo Pascual

Profesora de Historia Antigua de la Universidad de La Rioja

Miguel Ángel Rubio Álvarez

Catedrático y Director del Departamento de Física Fundamental de la UNED

Natalia Carbajosa Palmero

Profesora Titular en la Universidad Politécnica de Cartagena

Nerea Morán Alonso

Profesora Ayudante Doctora en la Escuela Técnica Superior de Arquitectura de la Universidad Politécnica de Madrid

Oskar González Mendia

Profesor Adjunto en el Departamento de Pintura de la Facultad de Bellas Artes de la UPV/EHU

Rafael Hidalgo Prieto

Profesor Titular en el Departamento de Geografía, Historia y Filosofía de la Universidad Pablo de Olavide de Sevilla

Ricardo Hidalgo Ottolenghi

Rector de la Universidad UTE de Ecuador

Roberto Feltrero Oreja

Personal Investigador de la Facultad de Educación de la UNED

Sara Osuna Acedo

Catedrática de Comunicación y Educación y Profesora de la Facultad de Educación de la UNED. Directora de la Cátedra Paulo Freire de Educomunicación

Sergio Andrés Cabello

Doctor en Sociología y Profesor de Sociología Universidad de La Rioja

Vicente Montiel Molina

Director de ECO Digital Learning. Profesor colaborador de la UNED especialista en el uso de las redes sociales

Víctor Resco de Dios

Profesor de Ingeniería Forestal en la Universitat de Lleida

Victoria Sanz-Moreno

Catedrática de Biología Celular del Cáncer y la Metástasis en el Centro de Investigación Toby Robins de Breast Cancer Now del Institute of Cancer Research (ICR) de Londres

Xavier Vilajosana Guillén

Vicerrector de Investigación, Transferencia y Emprendimiento. Catedrático e investigador líder del grupo Wireless Networks (WINE) del Internet Interdisciplinary Institute (IN3) de la Universitat Oberta de Catalunya (UOC). Investigador ICREA Academia

Yolanda Peña Cervantes

Profesora Ayudante Doctora en el Departamento de Prehistoria y Arqueología de la UNED

Composición de los tribunales en las pruebas presenciales

Del 22 al 26 de enero

Presidente José U. Bernardos Sanz

Vicepresidente Luis Jesús Fernández Rodríguez

Secretario José María Díaz Lage

Del 5 al 9 de febrero

Presidenta Patricia Recio Saboya

Vicepresidente Luis Jesús Fernández Rodríguez

Secretario Jorge de Hoyos Puente

Del 20 al 25 de mayo

Presidente Javier Ortiz-Caro Hoyos

Vicepresidente Luis Jesús Fernández Rodríguez

Secretaria Raquel Claudia Kohen Kohen

Del 3 al 7 de junio

Presidente Ana María Marcos del Cano

Vicepresidente Luis Jesús Fernández Rodríguez

Secretaria Margarita Bachiller Mayoral

Del 2 al 7 de septiembre

Presidente Juan Carlos García Prada

Vicepresidente Luis Jesús Fernández Rodríguez

Secretario Belén Alonso-Olea García

Extensión universitaria y formación

Extensión universitaria

El Centro Asociado de la UNED de Tudela dispone de una oferta amplia y consolidada de cursos y actividades de Extensión Universitaria (108 cursos, de los que 20 corresponden a la programación de Cursos de Verano, durante el curso 2023-2024). La Misión del servicio de Extensión Universitaria de la UNED Tudela se centra en que los estudiantes y la sociedad tengan acceso al desarrollo profesional y cultural de interés en cada momento.

La diversidad de la oferta se manifiesta en las diversas áreas que abarca, siendo estas: Antropología; Asuntos sociales; Calidad y gestión; Ciencias; Comunicación; Derecho; Economía; Empresa y empleo; Historia y Geografía; Humanidades y Arte; Idiomas; Informática; Matemáticas; Ingeniería; Psicología y Salud; Responsabilidad Social; y Turismo.

Por otro lado, cabe destacar el aumento de matrícula, que ha crecido en conjunto un 26,27 % respecto del curso anterior.

En el curso académico 2023/2024, se ha desarrollado una amplia programación abarcando los diferentes ámbitos y áreas de conocimiento que se presentan a continuación. Nuestro anhelo y nuestro objetivo es contribuir, de este modo, a la permanente actividad intelectual de las personas y a su desarrollo personal.

Relación de Cursos de Extensión

OCTUBRE

El profesorado influenciar ante los retos de la sociedad postdigital. El rol de las redes sociales y de la Inteligencia Artificial en el aula

Patrimonio y paisaje: elementos clave del espacio rural

Introducción al Derecho Internacional Privado de Familia

La química del color en el arte

“Aprender a aprender” Orientación para el aprendizaje a distancia

Acércate a la física de partículas: los neutrinos, las partículas fantasma

“Territorio, identidad y arraigo” - II Simposio sobre Ciudades medias y pequeñas españolas

English for the medicine world

English for travelling and tourism

Programa UNED Sapientia 2023-2024

Hacia una economía al servicio de las personas - Desarrollo, economía feminista, finanzas y economía social y solidaria - “Principios para una economía justa” - octubre 2023

Cambio climático: aprender y compartir

Ciclo de Ajedrez Educativo para Docentes y Educadores (Nivel II): Monitor de Ajedrez Educativo (Quinta edición)

Ciclo de Ajedrez Educativo para Docentes y Educadores (Nivel I): Introducción al Ajedrez Educativo y su didáctica (Sexta edición)

La ciencia que mueve el mundo

Conocer nuestro patrimonio natural

La Geodiversidad es para todos/as. Día Internacional de la Geodiversidad

NOVIEMBRE

Claves para entender el retrato en pintura y escultura - 2023

Oratoria: hablar en público eficazmente - 2023

Diseño para no diseñadores - 2023

Investigación e instrucción de diligencias por siniestros y delincuencia vial

Educación matemática en la era de la (des)información (Reedición)

El Marco de Poder, Amenaza y Significado - Mikel Valverde (Reedición)

España Fea: sobreconstrucción y banalización (Reedición)

Un cúmulo de imágenes rotas. El camino a "La tierra baldía" - Jordi Doce (Reedición)

Los grandes desafíos de América Latina (Reedición)

DICIEMBRE

¿Cómo cuidar a los que nos cuidan? Reflexiones y propuestas para ayudar a los profesionales de la salud

El papel de las Embajadas de España en el mundo (Reedición)

Oswaldo Guayasamín y su legado (Reedición)

Reconstruir la costa de Ecuador tras el terremoto del 2016 y el uso del bambú para vivienda popular (Reedición)

La investigación marina y su aplicación al servicio de la sociedad: desde Odón de Buen hasta las oceánicas actuales (Reedición)

El lado oscuro de la moralidad: hacer el mal creyendo hacer el bien - Pablo Malo Ocejo (Reedición)

SALUD MENTAL SIGLO XXI: La prevención de la conducta suicida es una responsabilidad social (Reedición)

ENERO

Aprender a pintar con espátula - 2024

Curso de iniciación a la fotografía con cámara réflex digital - 2024

Marketing en 2024: aprende a diseñar un plan de marketing digital

Siete mitos platónicos: un recorrido entre la historia de la filosofía y la literatura (Reedición)

La Escuela Neurológica Española: los discípulos de Cajal que tanto contribuyeron a conocer el cerebro (Reedición)

Generando impacto a través del emprendimiento social. Retos y tendencias (Reedición)

Porque otra economía es posible: construyendo alternativas económicas y sociales (Reedición)

Taller: ¿Cómo gestionar mis emociones durante los exámenes? - Edición 2024

La guerra entre Israel y Hamás: antecedentes, desarrollo y perspectivas de futuro

FEBRERO

Versos y reversos en San Juan de la Cruz: una comunicación para el encuentro

Ciclo de Ajedrez Educativo para Docentes y Educadores (Nivel I): Introducción al Ajedrez Educativo y su didáctica (Séptima edición)

Ciclo de Ajedrez Educativo para Docentes y Educadores (Nivel II): Monitor de Ajedrez Educativo (Sexta edición)

Arte y economía: una visión global

Costumbres y ritos de las sociedades modernas

Las obras y los días. Una aproximación a la Historia de la Música

Fotografía y edita imágenes con tu teléfono móvil

Posconflicto y paz desde los pueblos indígenas de América Latina

“Aprender a aprender” Orientación para el aprendizaje a distancia - Edición 2024

Inversión Socialmente Responsable: retos para la sostenibilidad y el desarrollo - Edición 2024

MARZO

Luis Buñuel, una pasión de cine

Female Beatness: mujeres escritoras de la Generación Beat

Rellenando omisiones. Mujeres en arquitectura

Salud Mental Perinatal: de la prevención a la intervención

ABRIL

El cine europeo contemporáneo

El Marketing Inclusivo, un derecho para las personas, una oportunidad para las empresas

Psicopatologías infantojuveniles en el aula: cómo trabajarlas

Prevención de la violencia de género. Ideas y recursos

Oriente en Occidente, el mundo andalusí

Fiscalidad sostenible: una introducción a la sostenibilidad y su recorrido, de la voluntariedad a los requisitos legales

El auxiliar educativo como figura imprescindible en la educación del alumnado con Necesidades Educativas Especiales (NEE's) - Edición 2024

América Latina en la encrucijada

Aprende a utilizar tu móvil Android: primeros pasos para configurarlo

La compleja vecindad entre España y Marruecos

X Jornadas “Otra economía está en marcha”

Fotografía y edita imágenes con tu teléfono móvil - 2ª Edición

Viaje a Madrid y visita guiada al Senado

MAYO

Carlos Saura, el creador total

Las colecciones de tapices de la monarquía hispánica: de los Reyes Católicos a Carlos IV - 2024

Taller: ¿Cómo gestionar mis emociones durante los exámenes? - Segunda Edición 2024

Jornada Interautonómica Río Ebro - Sociedad Española de Médicos Generales y de Familia (SEMG)

Curso de especialización y conocimiento de la casuística, investigación e instrucción de siniestros y delincuencia vial

Cómo instalar aplicaciones en un teléfono Android y aprender a controlarlo mediante instrucciones de voz

Aprende a utilizar WhatsApp con tu teléfono Android

Navegar por internet y descarga de archivos: Google Chrome

Aprende a enviar y recibir correos electrónicos con Gmail y a ver vídeos con YouTube

Toledo, ciudad monumental

Abordaje integral del envejecimiento saludable y patológico: screening y terapias no farmacológicas

¿Cómo avanzar en la cohesión territorial?

JUNIO

Urania: IV Congreso Navarro de Investigación Joven

“DE RE RVSTICA”: El campo y la agricultura en época romana: poblamiento, producción, consumo - XIX Semana Romana de Cascante

JULIO

IV Campaña de Excavaciones Arqueológicas “Proyecto Belsinon” - Yacimiento “El Convento” de Mallén (Zaragoza)

SEPTIEMBRE

XX Campaña de Excavaciones Arqueológicas “Proyecto de Arqueología de Cascante” - Yacimiento de “Piecordero” (Cascante, Navarra)

Relación de Cursos de Verano

JUNIO

Crisis ecológica, decrecimiento, colapso - Carlos Taibo
La sociedad de los ranciofacts - Diálogos con el dibujante Pedro Vera

JULIO

¿Qué puede hacer la Inteligencia Artificial por la educación? - Carles Sierra
Kafka: cien años después - Elisa Martínez Salazar
Narrar el barrio. Escritura, clase y neoliberalismo - Alberto Santamaría
Avances en la investigación contra el cáncer: vulnerabilidades de las células cancerosas metastásicas - Victoria Sanz-Moreno
El ajedrez educa y enseña a pensar - Leontxo García
España y México. Mitos y realidades en torno a la conquista - Juan Miguel Zunzunegui
El Cambio Climático: ¿podemos negar lo evidente? - María José Sanz
Por qué creemos en “mierdas” - Ramón Nogueras

SEPTIEMBRE

Impacto y costes ambientales, políticos, económicos y sociales de la tecnología: la IA como ejemplo - Varios
Bibliotecas y compromiso social - Glòria Pérez Salmerón
Pasear en la ciudad que se derrumba - Sergio C. Fanjul
“La composición musical: qué, cómo, quién” con Teresa Catalán
Inteligencia Artificial, aplicaciones para la innovación en la agricultura - Varios
La importancia de la gestión del circulante - Modelo FM-NOF - Íñigo Sanciñena
Comunicar con emoción tu marca a todos tus stakeholders - Paula Díaz Echalecu
En el nombre del ROI - Asier Rebollo
Motivación y refuerzo a través de la superación - Serafín Zubiri
UNED de Tudela en las ondas - Varios

Conferencias y presentaciones

OCTUBRE

Jornada “Aporofobia: definición y detección” - Red Navarra de Lucha Contra la Pobreza y la Exclusión Social - Varios

Psicoterapia centrada en el sentido y cuidado esencial - Varios

Acto de Apertura 2023-2024

Jornada de Bienvenida a los Estudiantes - 2023

LA FIGURA DEL AGENTE DE APOYO MUTUO EN SALUD MENTAL - El valor de la experiencia en primera persona

NOVIEMBRE

Transiciones ecosociales justas, ¿para quién?

Taller de inteligencia colectiva (Laboratorio de Innovación Rural -Ribera LIR): ¿Cómo podemos fomentar la retención y atracción de talento en la Ribera de Navarra?

AGENTES DE APOYO MUTUO: UNA EXPERIENCIA PROFESIONAL

Presentación del libro “Ramón y Cajal. Talento y voluntad” - Luis J. Fernández Rodríguez

DICIEMBRE

Coloquio con motivo de la publicación del dossier “Transformación digital de la economía: efectos sobre el trabajo” de Economistas sin Fronteras

ENERO

Viaje y visita al Planetario de Pamplona - 2024

Conferencia “Instrumentos conductuales, anticuerpos emocionales”

FEBRERO

Presentación del libro “Contra el mito del colapso ecológico” de Emilio Santiago

Presentación de la Semana Mundial por la Educación - SAME 2024

MARZO

Presentación del libro “1km de biodiversidad” de Eduardo Blanco

“Fiesta mitológica. Pequeña Historia de la Mitología Clásica” - Emilio del Río

“Los desafíos del rugby actual” - Sebastián E. Perasso

ABRIL

Alimentación y sostenibilidad - Aitor Sánchez

Presentación del libro “El tren, última parada” de José Manuel Cenzano - Día del Libro 2024

Día del Libro 2024: Libros que te inspiran

JUNIO

“La crisis ecosocial, una oportunidad para la recivilización” por Fernando Valladares, Premio de Medio Ambiente 2024 de Ecologistas en Acción de Navarra

Cena conmemorativa 25 años de UNED Tudela

SEPTIEMBRE

Cómo retirar la medicación en personas con demencia

Exposiciones

OCTUBRE

“Arte para la vida”, colectiva

ENERO

“El pie que escribe. Peregrinos en busca de luz”, de Patricio Sánchez-Jáuregui

FEBRERO

“Teseo: palabras y trazos”, de Fausto Díaz y Ana Laura de Diego

ABRIL

“Identidad”, de Catalina Orart

MAYO

“Shadows”, de Joaquín Gil Enériz

SEPTIEMBRE

“Nieva ceniza”, de Iván Benítez

Extensión universitaria. Resumen en imágenes



Imagen de la izquierda. Foto de familia del Acto de Apertura del Curso Académico 2023-2024. En la primera línea de la imagen, y de izquierda a derecha: el Rector de la Universidad UTE de Ecuador, Ricardo Hidalgo Ottolenghi; el Consejero de Educación del Gobierno de Navarra, Carlos Gimeno Gurpegui; el Consejero de Universidad, Innovación y Transformación Digital del Gobierno de Navarra, Juan Cruz Cigudosa; la Vicerrectora de Investigación, Transferencia del Conocimiento y Divulgación Científica de la UNED, Rosa María Martín Aranda; el Director de UNED Tudela, Luis J. Fernández Rodríguez; y la Concejala de Educación del Ayuntamiento de Tudela, Laura Casanova Sáinz-Aja.

Imagen de la derecha. El Rector de la Universidad UTE de Ecuador, Ricardo Hidalgo Ottolenghi (de pie) impartiendo la lección inaugural “El aprendizaje basado en problemas y la medicina basada en evidencias como herramientas educativas” durante el Acto de Arpetura del Curso Académico. 10/10/2023



Entrega de la distinción de Profesor Honorario de la Universidad UTE de Ecuador al Director de UNED Tudela, Luis J. Fernández Rodríguez (derecha), por parte del Rector de la Universidad UTE de Ecuador, Ricardo Hidalgo Ottolenghi (izquierda). 10/10/2023



Jornada de bienvenida del Curso Académico 2023-2024. (2/10/2023)



Programa Sapientia 2023-2024, primer cuatrimestre. Imagen de la izquierda: “Conocer nuestro patrimonio natural”, con Sergio González Martínez, Técnico de Gestión Forestal y Medio Natural. (10/10/2023)

Imagen de la derecha: “La ciencia que mueve al mundo” con Joaquín Sevilla Moroder (izquierda), Físico, Profesor de Tecnología Electrónica y Director de la Cátedra de Cultura Científica Laboral Kutxa de la UPNA, y Javier Armentia Fructuoso (derecha), Astrofísico y Director del Planetario de Pamplona. (11/10/2023)





Inauguración del II Simposio de Ciudades medias y pequeñas con el tema "Territorio, identidad y arraigo". En la imagen, de izquierda a derecha: Óscar Chivite Cornago, Consejero de Cohesión Territorial del Gobierno de Navarra; Luis J. Fernández Rodríguez, Director de la UNED de Tudela; Francesc Boya Alós, Secretario General para el Reto Demográfico del Gobierno de España; Alejandro Toquero Gil, Alcalde de Tudela. (19/10/2023)

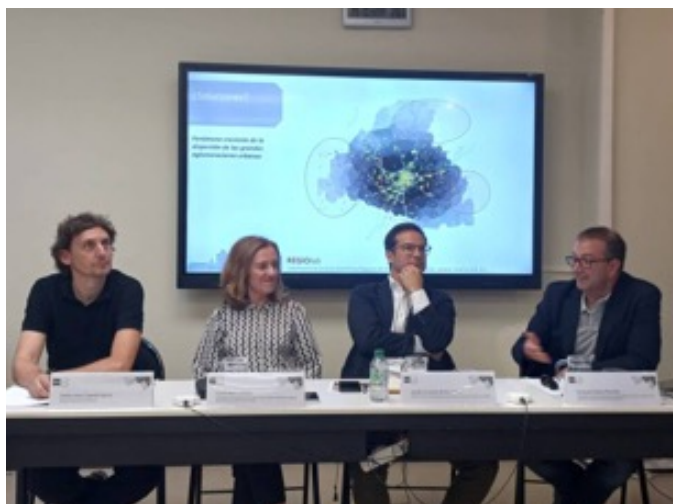

II Simposio de Ciudades medias y pequeña, Mesa Procesos y transformaciones recientes en ciudades medias y pequeñas. De izquierda a derecha: Emilio J. Cepeda García, Director Científico del Simposio; Carmen Bellet Sanfeliu, Directora Adjunta de la Cátedra UNESCO de Ciudades Intermedias de la Universitat de Lleida; Jacobo Muñoz Comet, profesor titular del Departamento de Sociología II de la UNED; Fernando Rubiera Morollón, Catedrático de Economía Aplicada en la Universidad de Oviedo. (19/10/2023)



II Simposio de Ciudades medias y pequeña, conferencia inaugural «La decadencia de las ciudades medias y pequeñas» con Esteban Hernández Jiménez (derecha), periodista y analista político, jefe de opinión en el diario *El Confidencial*; y Sergio Andrés Cabello (izquierda), Director Científico del Simposio. (19/10/2023)



Taller de inteligencia colectiva (Laboratorio de Innovación Rural -Ribera LIR): ¿Cómo podemos fomentar la retención y atracción de talento en la Ribera de Navarra? Con Magdalena Ralcheva, Técnica del área de Emrendimiento de Consorcio Eder y responsable del proyecto Laboratorio de Innovación Rural – Ribera LIR. (9/11/2023)



Transiciones ecosociales justas, ¿para quién? De izquierda a derecha: Mentxu Oyarzun, Dinamización social - Fundación ALBOAN; Ana Carmen, Ana Carmen Iturre Ibiricu, Secretaria Técnica de UNED Tudela; Lily Calderón, Abogada y Coordinadora de la escuela de Derechos Humanos de la Red Eclesial Panamazónica (REPAM). Lleva a cabo su labor desde Loreto, en la Amazonía peruana. (16/11/2023)



Oratoria - Hablar en público eficazmente, con Javier Gamón Yuste (de pie), CEO de Gayus Consultores. Técnico Ejecutivo en Compliance Officer y Especialista en Oratoria por la Escuela Europea de Oratoria. Experto en oratoria, habilidades sociales, comunicación y resolución de conflictos. (28/11/2023)



Agentes de apoyo mutuo - una experiencia profesional. De izquierda a derecha: Judith Abarca Rodríguez, Docente en el Programa "ACOMPÁÑAME"; Mikel Merino Torralba, Agente de Apoyo Mutuo en Agifes, Guipúzcoa. (30/11/2023)



Curso de iniciación a la fotografía con cámara réflex digital. De izquierda a derecha: Eduardo Blanco Mendizábal, Fotógrafo Profesional; José Manuel Ortega Muruzábal, Subdirector de UNED Tudela. (17/1/2024)



Aprender a pintar con espátula. Izquierda: Carlos López González, pintor, licenciado en Bellas Artes y Profesor Asociado de la UPNA; derecha: Luis J. Fernández Rodríguez, Director de UNED Tudela. (18/1/2024)



Exámenes enero-febrero. (5/2/2024)



Programa Sapientia 2023-2024, segundo cuatrimestre. Las obras y los días. Una aproximación a la historia de la música, con Diego Ramírez Parra, Director y Profesor de la Escuela-Conservatorio Municipal de Música "Fernando Remacha" de Tudela. (14/2/2024)



Talleres Rompiendo la brecha digital. (25/04/2024)



Imagen de la izquierda: Inauguració de Urania: IV Congreso Navarro de Investigación Joven. De izquierda a derecha: Alicia Marín Barasoain, directora IES Valle del Ebro; Conchi Ausejo, en representación de la Junta de Bardenas Reales de Navarra; Carlos Gimeno Gurpegui, consejero de educación de Gobierno de Navarra; Luis J. Fernández Rodríguez, director de UNED Tudela y miembro del Comité Científico; Alejandro Toquero Gil, alcalde de Tudela; Javier Beloso Landa, vicepresidente de la Asociación Navarra de Bi+; Glòria Munilla Cabrillana, directora Científica del Congreso y Catedrática de los Estudios de Artes y Humanidades de la Universitat Oberta de Catalunya. (10/6/2024)



Imagen de la derecha: Clausura de Urania: IV Congreso Navarro de Investigación Joven. (12/6/2024)



Urania: IV Congreso Navarro de Investigación Joven. Conferencia de Fernando de Castro Soubriet (derecha) Científico Titular del CSIC adscrito al Instituto Cajal-CSIC, donde es investigador principal del grupo de Neurobiología del Desarrollo. A su lado Luis J. Fernández Rodríguez, Director de UNED Tudela. (10/6/2024)



Urania: IV Congreso Navarro de Investigación Joven. Conferencia de Miguel Ánge Rubio (izquierda de la imagen), Catedrático y Director del Departamento de Física Fundamental de la UNED. Le acompaña Luis J. Fernández Rodríguez, Director de UNED Tudela. (10/6/2024)



Jornada "Aporofobia: definición y detección" - Red Navarra de Lucha Contra la Pobreza y la Exclusión Social. De izquierda a derecha: Amaia Yurrebaso Macho, Profesora Titular de Psicología Social en la Universidad de Salamanca; José Manuel Ortega Muruzábal, Subdirector de UNED Tudela; Anichu Agüera Angulo, Concejala de Derechos Sociales del Ayuntamiento de Tudela; Ricardo Hernández Jiménez, Presidente de la Red Navarra de Lucha Contra la Pobreza y la Exclusión Social; José Ángel Andrés Gutiérrez, Presidente de Fundación Caja Navarra. (11/10/2023)



Presentación del libro "Ramón y Cajal. Talento y voluntad". De izquierda a derecha: Luis J. Fernández Rodríguez, Coordinador del libro. Médico Especialista y Doctor en Psiquiatría. Director de UNED Tudela; Juan Cruz Cigudosa García, Consejero de Universidad, Innovación y Transformación Digital del Gobierno de Navarra; Miguel Moreno Ariztegui, Director General de Comunicación y Proyección Institucional del Gobierno de Navarra. (24/11/2023)



Visita de la Comisión de Universidad, Innovación y Transformación Digital con los los parlamentarios Kevin Lucero (PSN), Ángel Ansa (UPN), Olga Chueca (PSN), Xebe Txoperena (EH Bildu), Daniel López (Contigo Navarra-Zurekin Nafarroa), María Solana (Geroa Bai) e Irene Royo (PP de Navarra), en la imagen junto a Luis J. Fernández Rodríguez, Director de UNED Tudela; José Manuel Ortega Muruzábal, Subdirector de UNED Tudela; y Ana Carmen Iturre Ibiricu, Secretaria Técnica de UNED Tudela. (9/1/2024)



Conferencia Instrumentos conductuales, anticuerpos emocionales. Izquierda: Javier Otazu Ojer, profesor tutor de Economía en la UNED de Tudela, economista y divulgador; derecha: José Manuel Ortega Muruzábal, Subdirector de UNED Tudela. (11/1/2024)

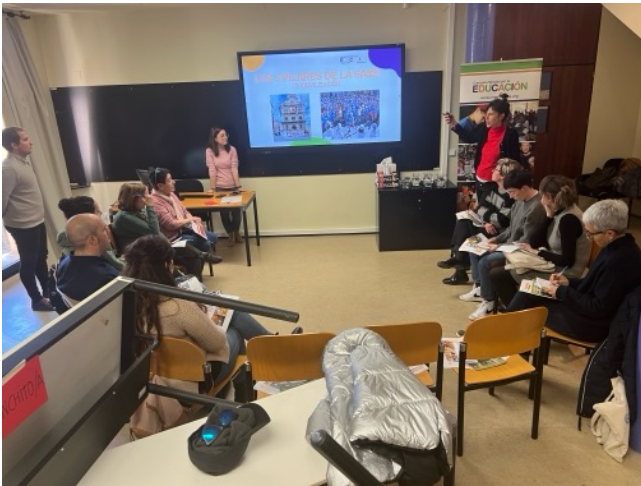

Reunión de trabajo de la presentación de la Semana Mundial por la Educación - SAME 2024 (28/2/2024)

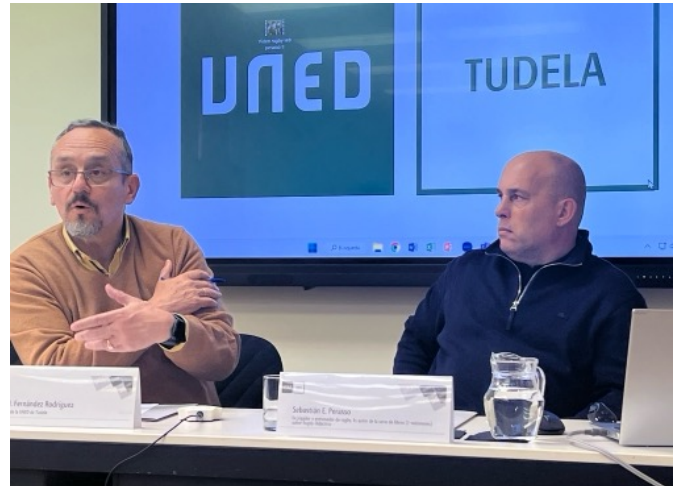

Los desafío del rugby actual, con Sebastián E. Perasso (derecha), exjugador y entrenador de rugby; y Luis J. Fernández Rodríguez (izquierda), Director de UNED Tudela. (12/3/2024)



Presentación del libro *1 km de biodiversidad* con el autor Eduardo Blanco (derecha de la imagen) y Luis J. Fernández Rodríguez, Director de UNED Tudela (izquierda). (20/3/2024)



Presentación del libro *Fiesta mitológica. Pequeña historia de la mitología clásica*, de Emilio del Río (izquierda), profesor titular de Filología Clásica en la Universidad Complutense de Madrid; Luis J. Fernández Rodríguez, Director de UNED Tudela (derecha). (22/3/2024)



Alimentación y sostenibilidad. De izquierda a derecha: Aitor Sánchez, dietista-nutricionista y tecnólogo alimentario, autor de *Tu dieta cojea*; José Manuel Ortega Muruzábal, Subdirector de UNED Tudela; Ana Campillo Arregui, Gerente del Área de Salud de Tudela. (22/4/2024)



Presentació de *El tren, última parada*, de José Manuel Cenzano (izquierda), médico y escritor, junto a Luis J. Fernández Rodríguez, Director de UNED Tudela. (23/4/2024)



Jornada ¿Cómo avanzar en la cohesión territorial? Imagen de la derecha (de izquierda a derecha): Sergio Andrés Cabello, Doctor en Sociología y Profesor de Sociología Universidad de La Rioja; Eva Gurría, Responsable del área de Estrategia Comarcal en Consorcio EDER; Jesús María Ramírez Sánchez, abogado especialista en Derecho Administrativo y Urbanístico ; Jordi Sevilla, exministro de Administraciones Públicas; Luis J. Fernández Rodríguez, Director de UNED Tudela; Javier Espinosa, sociólogo y consultor de la Estrategia contra la Despoblación de Navarra; Aladino Colín Rodríguez, Presidente de Co.CiudadanaNA. (17/5/2024)



Presentación de la XIX Semana Romana de Cascante. De izquierda a derecha: Alberto Añón, Alcalde de Cascante; Luis J. Fernández Rodríguez, Director de UNED Tudela; José Ángel Andrés, Presidente de la Fundación Caja Navarra; Marta Gómara, Directora de la Semana Romana de Cascante. (29/5/2024)



La Asociación Cultural Amigos de Cascante Vicus, la propia Semana Romana de Cascante y el Ayuntamiento de Cascante hacen entrega de una réplica del Bronce de Agón a la UNED de Tudela con motivo del 25.º de esta. En la imagen, de izquierda a derecha: Santiago Rueda, Presidente de la Asociación Cultural Amigos de Cascante Vicus; Alberto Añón, Alcalde de Cascante; Luis J. Fernández Rodríguez, Director de UNED Tudela; Marta Gómara, Directora de la Semana Romana de Cascante. (24/6/2024)



Jornada Interautonómica Río Ebro de la Sociedad Española de Médicos Generales y de Familia. Imagen de la izquierda y de izquierda a derecha: Ana Campillo Arregui, Gerente del Área de Salud de Tudela; María Martín Díez de Valdeón, Consejera de Salud y Políticas Sociales del Gobierno de La Rioja; Luis J. Fernández Rodríguez, Director de UNED Tudela; Alejandro Toquero, Alcalde de Tudela; José Luis Bancalero Flores; Consejero de Sanidad del Gobierno de Aragón; Ana Mur Pérez, Presidenta de SEMG Navarra. (31/5/2024)



“La crisis ecosocial, una oportunidad para la recivilización” por Fernando Valladares. Imagen de la derecha (de izquierda a derecha): Fernando Valladares, Investigador del CSIC y Profesor en la Universidad Rey Juan Carlos. Premio de Medio Ambiente 2024 de Ecologistas en Acción de Navarra; Luis J. Fernández Rodríguez, Director de UNED Tudela; Eduardo Navascués Santos, Coordinador de Ecologistas en Acción de Navarra. (7/6/2024)



Toledo, ciudad monumental, viaje y visita guiada. (15/5/2024)



Cómo retirar la medicación en personas con demencia. De izquierda a derecha: Hanish Vashi Dularamani, Geriatra del Hospital Reina Sofía de Tudela; José Manuel Ortega Muruzábal, Subdirector de UNED Tudela; María Pérez Anadón, Miembro de la Junta Directiva de AFAN (Asociación de Familiares de Personas con Alzheimer y otras Demencias de Navarra) . (19/9/2024)

Exposiciones



Exposición de pintura "Arte para la vida", en la imagen: Ana Carcavilla, artista y Luis J. Fernández Rodríguez Director de UNED Tudela. (16/10/2023)



Exposición 'El pie que escribe. Peregrinos en busca de luz'. EN la imagen: Patricio Sánchez-Jáuregui, artista y Berta Viteri, doctora en Filosofía y asesora artística. (11/1/2024)



Exposición "Teseo: palabras y trazos" de Fausto Díaz y Ana Laura de Diego. En la imagen, de izquierda a derecha: Fausto Díaz, artista; Ana Laura de Diego, periodista; Luis J. Fernández Rodríguez Director de UNED Tudela. (15/2/2024)



Exposición "Identidad" de Catalina Orart. En la imagen: Luis J. Fernández Rodríguez Director de UNED Tudela y Catalina Orart, artista. (12/4/2024)



Exposición 'Shadows', de Joaquín Gil Enériz. Imagen izquierda (de izquierda a derecha): Joaquín Gil Enériz, artista; : Luis J. Fernández Rodríguez Director de UNED Tudela. (10/5/2024)
Imagen derecha: Visita guía para escolares con el artista, Joaquín Gil Enériz. (18/6/2024)





Exposición 'Nieva ceniza', de Iván Benítez. En la imagen: Luis J. Fernández Rodríguez (izquierda), Director de UNED Tudela e Iván Benítez, artista. (3/9/2024)



Visita del colegio Anunciata a la exposición 'Nieva ceniza' con Luis J. Fernández Rodríguez Director de UNED Tudela. (13/9/2024)

Cursos de verano



Por qué creemos en "mierdas". En la imagen, Ramón Nogueras Pérez, Psicólogo Sanitario y Máster en Dirección de Recursos Humanos y en Terapias Contextuales y de Tercera Generación; y Ana Carmen Iturre Ibricu, Secretaria Técnica de UNED Tudela. (3/7/2024)



Avances en la investigación contra el cáncer: vulnerabilidades de las células cancerosas metastásicas. Izquierda: Victoria Sanz-Moreno, Catedrática de Biología Celular del Cáncer y la Metástasis en el Centro de Investigación Toby Robins de Breast Cancer Now del Institute of Cancer Research (ICR) de Londres; derecha: José Manuel Ortega Muruzábal, Subdirector de UNED Tudela. (1/7/2024)



La sociedad de los ranciofacts - Diálogos con el dibujante Pedro Vera. (27/6/2024)



Narrar el barrio. Escritura, clase y neoliberalismo. Alberto Santamaría, poeta y filósofo, Catedrático de Teoría del Arte en la Facultad de Bellas Artes de la Universidad de Salamanca. (4/7/2024)



España y México. Mitos y realidades en torno a la conquista. Juan Miguel Zunzunegui (izquierda) Doctor en Humanidades, escritor; Luis J. Fernández Rodríguez (derecha), Director de UNED Tudela. (10/7/2024)



¿Qué puede hacer la Inteligencia Artificial por la educación? Carles Sierra, Director del Instituto de Investigación en Inteligencia Artificial (IIIA) del Consejo Superior de Investigaciones Científicas (CSIC) y Presidente de la Asociación Europea de Inteligencia Artificial (EurAI). (12/7/2024)



El Cambio Climático: ¿podemos negar lo evidente? Izquierda de la imagen: Ana Carmen Iturre Ibiricu, Secretaria Técnica de UNED Tudela; derecha, Marí José Sanz, Profesor Ikerbasque y directora científica del Centro Vasco de Cambio Climático (BC3) desde 2016. Formó parte del equipo de la delegación española en el Panel Intergubernamental para el Cambio Climático (IPCC) que recibió el premio Nobel de la Paz en 2007. (18/7/2024)



Kafka: cien años después. Izquierda de la imagen: Susana Romanos, Coordinadora de Extensión Universitaria de UNED Tudela; Elisa Martínez Salazar (derecha), Profesora permanente del Área de Filología Alemana de la Universidad de Zaragoza y especialista en la difusión hispánica de Kafka. (11/7/2024)



El ajedrez educa y enseña a pensar. Izquierda de la imagen: Luis J. Fernández Rodríguez, Director de UNED Tudela; Leontxo García (derecha), Formador en ajedrez educativo. Consejero Principal para Ajedrez Educativo de la Federación Internacional. Premio al mejor periodista de la Federación Europea de Ajedrez y Medalla al Mérito Deportivo del Gobierno de España. (22/7/2024)



Crisis ecológica, decrecimiento, colapso. Carlos Taibo, escritor y profesor Jubilado de Ciencia Política en la Universidad Autónoma de Madrid. Autor de, entre otros, *Colapso. Capitalismo terminal, transición ecosocial, ecofascismo* (2016) y *Decrecimiento. Una propuesta razonada* (2021). (26/7/2024)



Motivación y refuerzo a través de la superación. Imagen de la izquierda: Serafín Zubiri, cantante, pianista y compositor, junto a Luis J. Fernández Rodríguez, Director de UNED Tudela. Imagen de la derecha: Serafín Zubiri durante su actuación en UNED Tudela. (6/9/2024)



En el nombre del ROI. Con Asier Rebollo Rupérez, socio Director Ejecutivo en "Your Concept Group". Profesor de ESIC Business & Marketing School. (11/9/20214)



Pasear en la ciudad que se derrumba. Izquierda de la imagen: Emilio J. Cepeda, Coordinador de Extensión Universitaria. Derecha: Sergio C. Fanjul, escritor, articulista y columnista en el diario *El País*. (17/9/2024)



La composición musical: qué, cómo, quién. A la derecha de la imagen: Teresa Catalán, compositora y Catedrática Emérita del Real Conservatorio Superior de Música de Madrid. Premio Nacional de la Música, Medalla de Oro al Mérito en las Bellas Artes y Premio Príncipe de Viana a la Cultura. Izquierda: Luis J. Fernández Rodríguez, Director de UNED Tudela. (13/9/2024)



Bibliotecas y compromiso social. En la pantalla: Luis J. Fernández Rodríguez, Director de UNED Tudela; izquierda, Emilio J. Cepeda García, Coordinador de Extensión Universitaria; derecha, Glòria Pérez-Salmerrón, Presidenta de la Stichting IFLA Global Libraries, fundación que administra el legado del programa Bibliotecas Globales de Bill & Melinda Gates Foundation. Exdirectora de la Biblioteca Nacional de España. Medalla de Oro al Mérito en las Bellas Artes en 2023. (20/9/2024)



Impacto y costes ambientales, políticos, económicos y sociales de la tecnología: la IA como ejemplo. De izquierda a derecha, de arriba a abajo: Luis J. Fernández Rodríguez, Director de UNED Tudela; Santiago Álvarez Cantalapiedra, Doctor en Economía, Director de FUHEM Ecosocial; Lucía Ortiz de Zárate Alcarazo, Investigadora en Ética y Gobernanza de la Inteligencia Artificial en la UAM; Luis González Reyes, Doctor en Ciencias Químicas, responsable de educación ecosocial en FUHEM, miembro de Ecologistas en Acción. (26/9/2024)

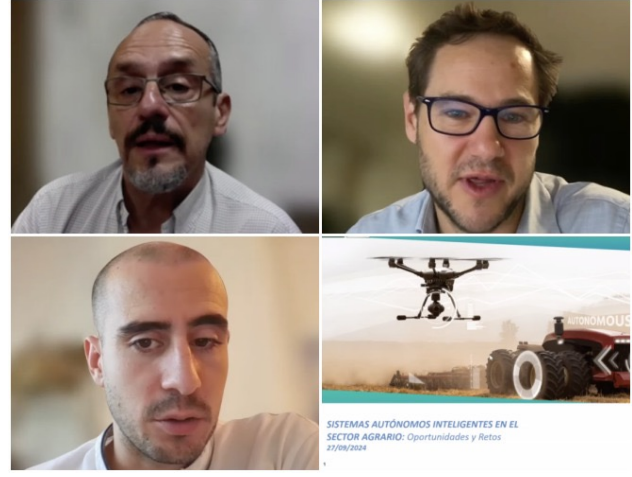

Inteligencia Artificial, aplicaciones para la innovación en la agricultura. De izquierda a derecha, de arriba a abajo: Luis J. Fernández Rodríguez, Director de UNED Tudela; Omar Ait-Sale, IBTICAE; Gabriel García Rubio, Director de Innovació Grupo Integra. (27/9/2024)

UNED de Tudela en las ondas



La mañana de Cope Navarra. De izquierda a derecha: Fermín Astráin y Javier Pérez-Nievas Remacha, periodistas de Cope Navarra; Luis J. Fernández Rodríguez, Director de UNED Tudela; Serafín Zubiri, cantante, pianista y compositor; Juan Carlos García Prada, Catedrático en el Departamento de Mecánica de la ETSII de la UNED. (6/9/2024)



Hoy por hoy Ribera, de la Cadena SER Navarra. De izquierda a derecha: Fredesvinto Velasco, estudiante de la UNED; Joaquim Torrens Delgado, periodista y conductor de Hoy por Hoy Navarra; Luis J. Fernández Rodríguez, Director de UNED Tudela. (13/9/2024)



La mañana de Radio Tudela. De izquierda a derecha: Paúl Carcavilla, Director de Radio Tudela; Luis J. Fernández Rodríguez, Director de UNED Tudela; Pilar Escolán, profesora tutora de UNED Tudela; Enrique Soldevilla, alumno de UNED Tudela. (25/9/2024)



Más de uno, de Onda Cero Tudela. De izquierda a derecha: Santiago Riega Zoco, Coordinador tecnológico de UNED Tudela; Luis J. Fernández Rodríguez, Director de UNED Tudela; Adina Pamfil, alumna de UNED Tudela; Ignacio Escribano Romano, Director de Onda Cero Tudela. (27/9/2024)

UNED Tudela, 25.º ANIVERSARIO

28 de junio de 2024

Foto de familia con autoridades y homenajeados con motivo del 25.º Aniversario de UNED Tudela.



Primera fila, de izquierda a derecha: Jesús de Andrés, Vicerrector de Centros Asociados de la UNED; Javier Labarga, profesor tutor jubilado; Patricia Fanlo, Consejera de Universidad, Innovación y Transformación Digital del Gobierno de Navarra; Alicia Echeverría, Delegada del Gobierno en Navarra; Alejandro Toquero, Alcalde de Tudela; Juan Cruz Cigudosa, Secretario de Estado de Ciencia, Innovación y Universidades del Gobierno de España; María Chivite, Presidenta del Gobierno de Navarra; Ricardo Mairal, Rector de la UNED; Luis J. Fernández Rodríguez, Director de UNED Tudela; Eduardo Huguet Jiménez, profesor de Economía; Juan Manuel Ramírez Jiménez, profesor de Derecho y representante de los profesores;

Segunda fila, de izquierda a derecha: Enrique Alonso Núñez, profesor de Derecho; Carlos Gimeno, consejero de Educación del Gobierno de Navarra; Ana Jesús Burusco, Directora General de Universidad; Concepción Aguarón García, profesora de Derecho y coordinadora de Derecho; Gloria Martínez Torrents, personal de Administración y Servicios, y responsable del servicio académico; M.ª Isabel Prieto Pérez, profesora de Inglés y coordinadora académica; Blanca Yániz Igal, profesora de Psicología; Fernando Liso Gaspar, profesor de Francés; Ángel Minondo Urzainqui, profesor de Psicología.



Intervención de Luis J. Fernández Rodríguez, Director de UNED Tudela.

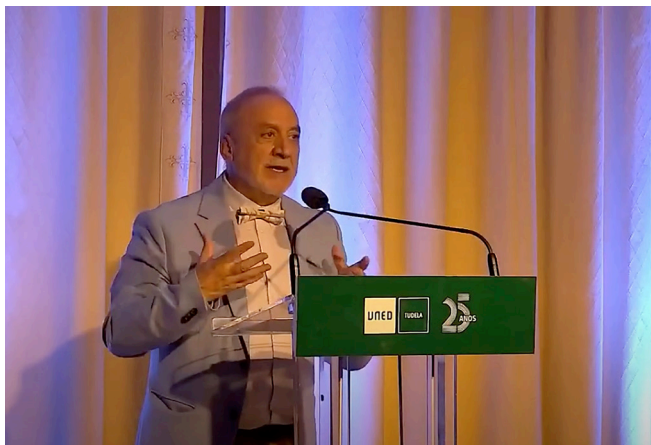

Intervención de Juan Cruz Cigudosa, Secretario de Estado de Ciencia, Innovación y Universidades del Gobierno de España.



Intervención de Ricardo Mairal, Rector de la UNED.



Intervención de María Chivite, Presidenta del Gobierno de Navarra.



Intervención de Alejandro Toquero, Alcalde de Tudela.



Intervención de Juan Manuel Ramírez, representante del profesorado de UNED Tudela.

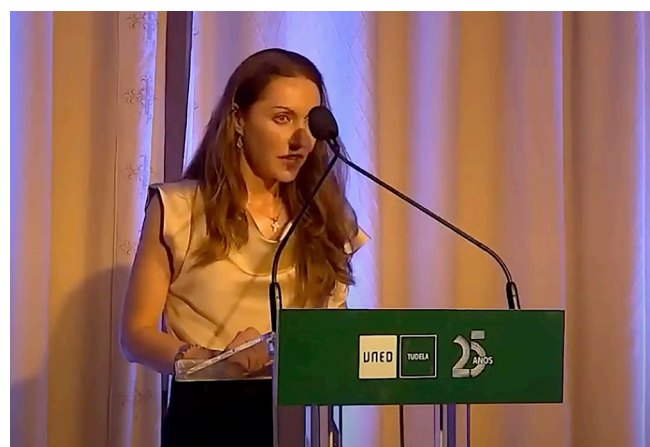

Intervención de Adina Pamfill, representante del alumnado de UNED Tudela.



Imágenes de la actuación musical de The New Bonnie & Clide.



Alumnado

Matriculación global

ENSEÑANZAS IMPARTIDAS	MATRÍCULAS
ACCESO A LA UNIVERSIDAD	35
CURSOS DE IDIOMAS (CUID)	41
GRADO	514
MÁSTER UNIVERSITARIO	51
MICROGRADOS	13
MICROMÁSTERES	1
CURSOS DE EXTENSIÓN ORGANIZADOS POR UNED TUDELA	7135
MICROCURSOS DE VERANO ORGANIZADOS POR UNED TUDELA	8014
TOTAL	15804

Distribución y evolución de la matrícula global

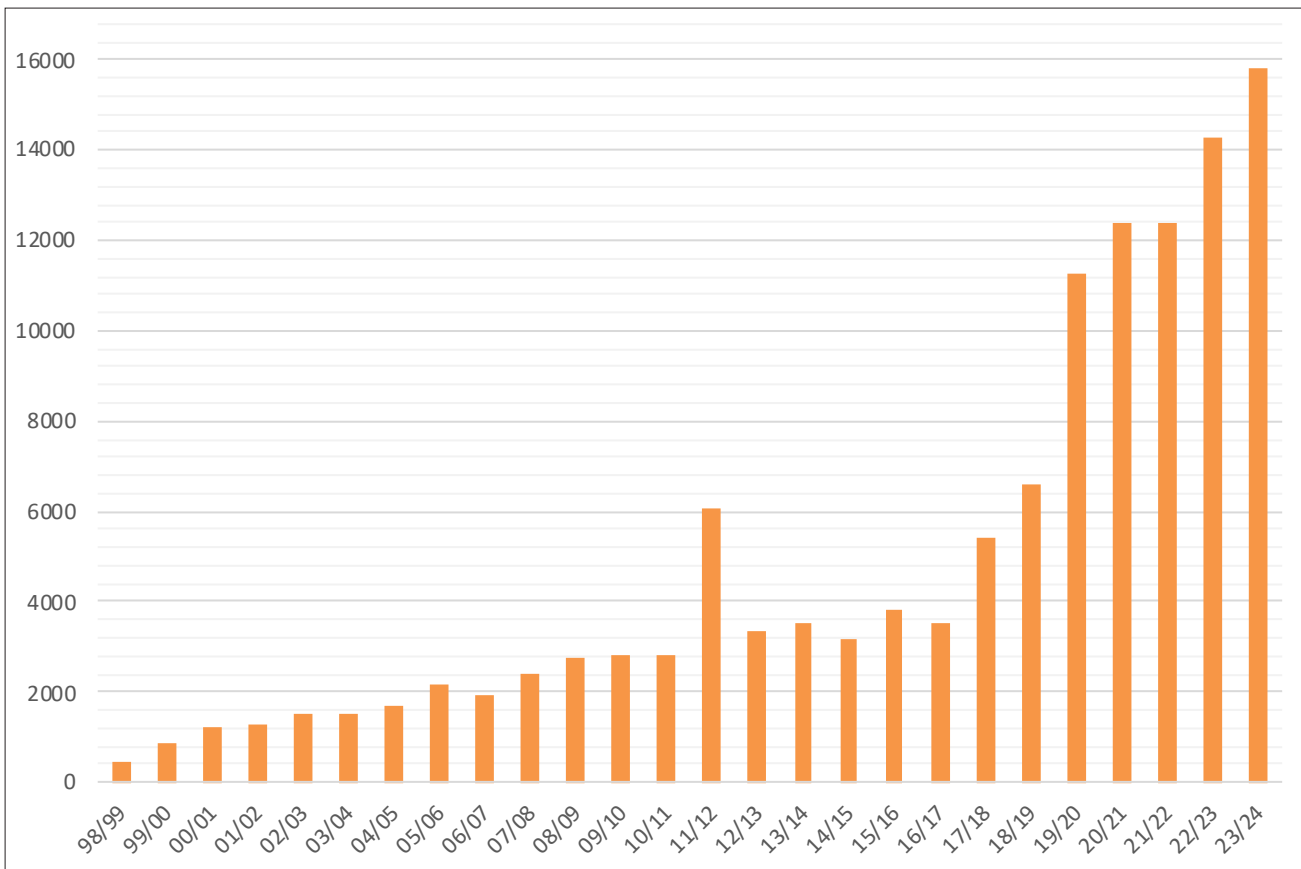

Enseñanzas regladas

CURSO DE ACCESO	35
Mayores de 25 años	26
Mayores de 45 años	9
GRADOS	514
ADMINISTRACIÓN Y DIRECCIÓN DE EMPRESAS	39
ANTROPOLOGÍA SOCIAL Y CULTURAL	11
CC. JURÍDICAS DE LAS ADMINISTRACIONES PÚBLICAS	16
CIENCIA POLÍTICA Y DE LA ADMINISTRACIÓN	5
AMBIENTALES	4
CRIMINOLOGÍA	17
DERECHO	58
ECONOMÍA	10
EDUCACIÓN INFANTIL	29
EDUCACIÓN SOCIAL	23
ESTUDIOS INGLESES: LENGUA, LITERATURA Y CULTURA	24
FILOSOFÍA	10
FÍSICA	4
GEOGRAFÍA E HISTORIA	35
HISTORIA DEL ARTE	30
INGENIERÍA ELÉCTRICA	5
INGENIERÍA EN ELECTRÓNICA INDUSTRIAL Y AUTOMÁTICA	1
INGENIERÍA EN TECNOLOGÍAS DE LA INFORMACIÓN	3
INGENIERÍA EN TECNOLOGÍAS INDUSTRIALES	2
INGENIERÍA INFORMÁTICA	9
INGENIERÍA MECÁNICA	7
LENGUA Y LITERATURA ESPAÑOLAS	3
MATEMÁTICAS	9
PEDAGOGÍA	10
PSICOLOGÍA	119
QUÍMICA	8
SOCIOLOGÍA	3
TRABAJO SOCIAL	10
TURISMO	10
MÁSTERES UNIVERSITARIOS EEES	51
TOTAL	600

Distribución por titulaciones y evolución de las enseñanzas regladas

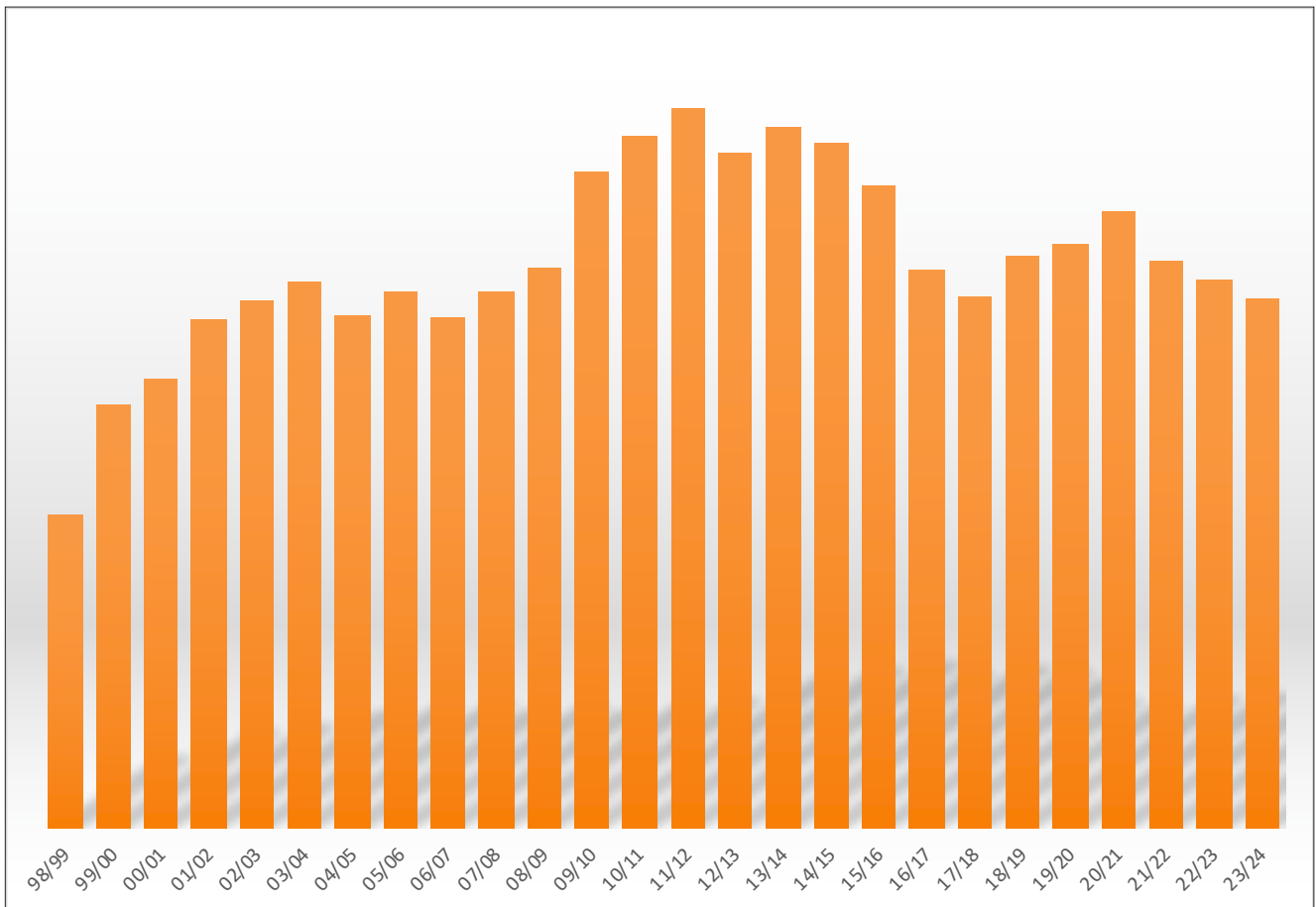
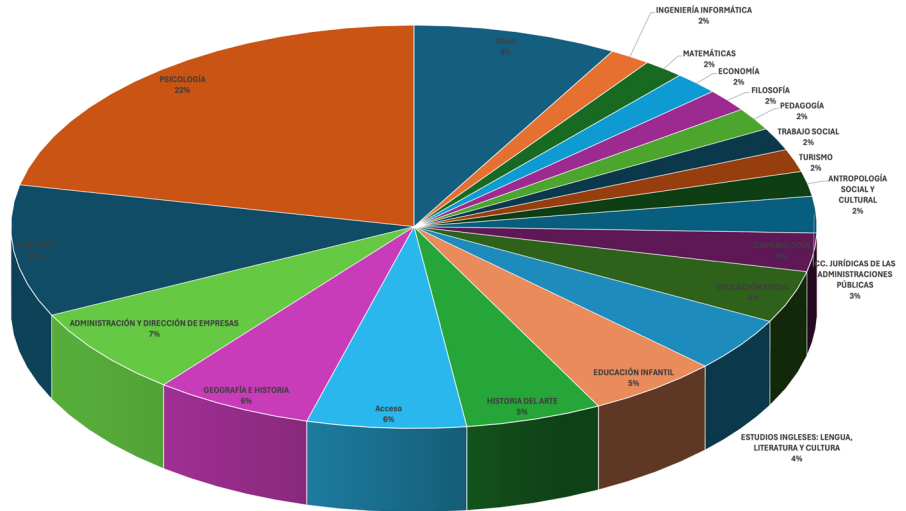

Enseñanzas no regladas

CUID

(Centro Universitario de Idiomas)

CURSO	MATRÍCULAS
INGLÉS	23
FRANCÉS	10
OTROS	8
TOTAL	41

Además de inglés y francés, se matricularon un total de 8 estudiantes en otros idiomas ofertados por el CUID: 3 en alemán, 1 en euskera, 3 en italiano y 1 en ruso.

Microgrado

ESTUDIOS	MATRÍCULAS
MICROGRADO EN CONTABILIDAD EMPRESARIAL	1
MICROGRADO EN ELECTRÓNICA Y AUTOMÁTICA INDUSTRIAL	1
MICROGRADO EN HISTORIA DE ESPAÑA	3
MICROGRADO EN HISTORIA, CULTURA Y PENSAMIENTO CONTEMPORÁNEO. SIGLO XX	1
MICROGRADO EN MARKETING Y ESTRATEGIAS COMERCIALES	2
MICROGRADO EN NEUROCIENCIA DEL COMPORTAMIENTO	2
MICROGRADO ESTRATEGIAS FRENTE AL CAMBIO CLIMÁTICO	1
MICROGRADO ESTUDIOS DE LA ANTIGÜEDAD	2
TOTAL	13

Micromásteres

ESTUDIOS	MATRÍCULAS
MICROMÁSTER EN BIOLOGÍA HUMANA	1
TOTAL	1

Extensión Universitaria

CURSO	MATRÍCULAS
Claves del mercado inversor (5ª edición)	544
Patrimonio y paisaje: elementos clave del espacio rural	30
Introducción al Derecho Internacional Privado de Familia	25
La química del color en el arte	88
“Aprender a aprender” Orientación para el aprendizaje a distancia	504
Acércate a la física de partículas: los neutrinos, las partículas fantasma	31
Claves para entender el retrato en pintura y escultura - 2023	52
“Territorio, identidad y arraigo” - II Simposio sobre Ciudades medias y pequeñas españolas	29
English for the medicine world	27
English for travelling and tourism	56
Oratoria: hablar en público eficazmente - 2023	12
Programa UNED Sapientia 2023-2024	41
Hacia una economía al servicio de las personas - Desarrollo, economía feminista, finanzas y economía social y solidaria - “Principios para una economía justa”	172
#DesafiandoLaCrisis desde los IES: por una economía que ponga la vida en el centro - 2023	201
Cambio climático: aprender y compartir	740
Ciclo de Ajedrez Educativo para Docentes y Educadores (Nivel II): Monitor de Ajedrez Educativo (Quinta edición)	19
Ciclo de Ajedrez Educativo para Docentes y Educadores (Nivel I): Introducción al Ajedrez Educativo y su didáctica (Sexta edición)	30
Diseño para no diseñadores - 2023	45
Programa formativo “Transversalizando la Agenda 2030 en la enseñanza universitaria”	150
La ciencia que mueve el mundo	43
Conocer nuestro patrimonio natural	19
Aprender a pintar con espátula - 2024	12
La Geodiversidad es para todos/as. Día Internacional de la Geodiversidad	145
Luis Buñuel, una pasión de cine	46
Curso de iniciación a la fotografía con cámara réflex digital - 2024	17
Versos y reversos en San Juan de la Cruz: una comunicación para el encuentro	34

Investigación e instrucción de diligencias por siniestros y delincuencia vial	25
Ciclo de Ajedrez Educativo para Docentes y Educadores (Nivel I): Introducción al Ajedrez Educativo y su didáctica	43
Ciclo de Ajedrez Educativo para Docentes y Educadores (Nivel II): Monitor de Ajedrez Educativo (Sexta edición)	23
Female Beatness: mujeres escritoras de la Generación Beat	43
Arte y economía: una visión global	25
Costumbres y ritos de las sociedades modernas	38
Las obras y los días. Una aproximación a la Historia de la Música	51
Fotografía y edita imágenes con tu teléfono móvil	110
Rellenando omisiones. Mujeres en arquitectura	33
Educación matemática en la era de la (des)información (Reedición)	56
El Marco de Poder, Amenaza y Significado - Mikel Valverde (Reedición)	37
España Fea: sobreconstrucción y banalización (Reedición)	41
Los grandes desafíos de América Latina (Reedición)	26
Urania: IV Congreso Navarro de Investigación Joven	279
¿Cómo cuidar a los que nos cuidan? Reflexiones y propuestas para ayudar a los profesionales de la salud	171
Marketing en 2024: aprende a diseñar un plan de marketing digital	39
El papel de las Embajadas de España en el mundo (Reedición)	55
Oswaldo Guayasamín y su legado (Reedición)	17
Reconstruir la costa de Ecuador tras el terremoto del 2016 y el uso del bambú para vivienda popular (Reedición)	15
La investigación marina y su aplicación al servicio de la sociedad: desde Odón de Buen hasta las oceánicas	30
El lado oscuro de la moralidad: hacer el mal creyendo hacer el bien - Pablo Malo Ocejo (Reedición)	87
SALUD MENTAL SIGLO XXI: La prevención de la conducta suicida es una responsabilidad social (Reedición)	131
Siete mitos platónicos: un recorrido entre la historia de la filosofía y la literatura (Reedición)	79
La Escuela Neurológica Española: los discípulos de Cajal que tanto contribuyeron a conocer el cerebro (Reedición)	42
Generando impacto a través del emprendimiento social. Retos y tendencias (Reedición)	23
Porque otra economía es posible: construyendo alternativas económicas y sociales (Reedición)	38
Taller: ¿Cómo gestionar mis emociones durante los exámenes? - Edición 2024	51
“Aprender a aprender” Orientación para el aprendizaje a distancia - Edición 2024	180
Psicopatologías infantojuveniles en el aula: cómo trabajarlas	66
Prevención de la violencia de género. Ideas y recursos	27

Inversión Socialmente Responsable: retos para la sostenibilidad y el desarrollo - Edición 2024	23
La guerra entre Israel y Hamás: antecedentes, desarrollo y perspectivas de futuro	63
“DE RE RVSTICA”: El campo y la agricultura en época romana: poblamiento, producción, consumo - XIX Semana	185
Salud Mental Perinatal: de la prevención a la intervención	46
Oriente en Occidente, el mundo andalusí	91
Las colecciones de tapices de la monarquía hispánica: de los Reyes Católicos a Carlos IV - 2024	26
Fiscalidad sostenible: una introducción a la sostenibilidad y su recorrido, de la voluntariedad a los requisitos legales	13
Taller: ¿Cómo gestionar mis emociones durante los exámenes? - Segunda Edición 2024	79
El auxiliar educativo como figura imprescindible en la educación del alumnado con Necesidades Educativas	56
América Latina en la encrucijada	39
Jornada Interautonómica Río Ebro - Sociedad Española de Médicos Generales y de Familia (SEMG)	52
Curso de especialización y conocimiento de la casuística, investigación e instrucción de siniestros y delincuencia vial	47
Aprende a utilizar tu móvil Android: primeros pasos para configurarlo	10
Cómo instalar aplicaciones en un teléfono Android y aprender a controlarlo mediante instrucciones de voz	11
Aprende a utilizar WhatsApp con tu teléfono Android	10
Navegar por internet y descarga de archivos: Google Chrome	10
Aprende a enviar y recibir correos electrónicos con Gmail y a ver vídeos con YouTube	12
Toledo, ciudad monumental	27
La compleja vecindad entre España y Marruecos	31
X Jornadas “Otra economía está en marcha”	20
Fotografía y edita imágenes con tu teléfono móvil - 2ª Edición	80
Abordaje integral del envejecimiento saludable y patológico: screening y terapias no farmacológicas	39
¿Cómo avanzar en la cohesión territorial?	162
IV Campaña de Excavaciones Arqueológicas “Proyecto Belsinon” - Yacimiento “El Convento” de Mallén (Zaragoza)	13
XX Campaña de Excavaciones Arqueológicas “Proyecto de Arqueología de Cascante” - Yacimiento de “Piecordero”	5
¿Qué puede hacer mi organización por el entorno? Más allá del valor económico: el valor social y medioambiental	489
Aplicación de la metodología SROI en la gestión del impacto de una organización pública	503
TOTAL	7135

Cursos de verano

MICROCURSO	ALUMNADO
Por qué creemos en “mierdas” - Ramón Nogueras	1288
¿Qué puede hacer la Inteligencia Artificial por la educación? - Carles Sierra	884
Narrar el barrio. Escritura, clase y neoliberalismo - Alberto Santamaría	747
Kafka: cien años después	683
Crisis ecológica, decrecimiento, colapso - Carlos Taibo	614
España y México. Mitos y realidades en torno a la conquista - Juan Miguel Zunzunegui	550
El Cambio Climático: ¿podemos negar lo evidente? - María José Sanz	408
Pasear en la ciudad que se derrumba - Sergio C. Fanjul	398
Impacto y costes ambientales, políticos, económicos y sociales de la tecnología: la IA como ejemplo	354
Bibliotecas y compromiso social - Glòria Pérez Salmerón	343
El ajedrez educa y enseña a pensar - Leontxo García	311
Motivación y refuerzo a través de la superación - Serafín Zubiri	298
Inteligencia Artificial, aplicaciones para la innovación en la agricultura	280
Avances en la investigación contra el cáncer: vulnerabilidades de las células cancerosas metastásicas - Victoria Sanz-Moreno	279
“La composición musical: qué, cómo, quién” con Teresa Catalán	274
La sociedad de los ranciofacts - Diálogos con el dibujante Pedro Vera	246
En el nombre del ROI	33

UNED de Tudela en las ondas	13
Comunicar con emoción tu marca a todos tus stakeholders	9
La importancia de la gestión del circulante - Modelo FM-NOF	2
TOTAL	8014

Evolución de la matrícula no reglada

EVOLUCIÓN DE LA MATRÍCULA DE CURSOS DE EXTENSIÓN

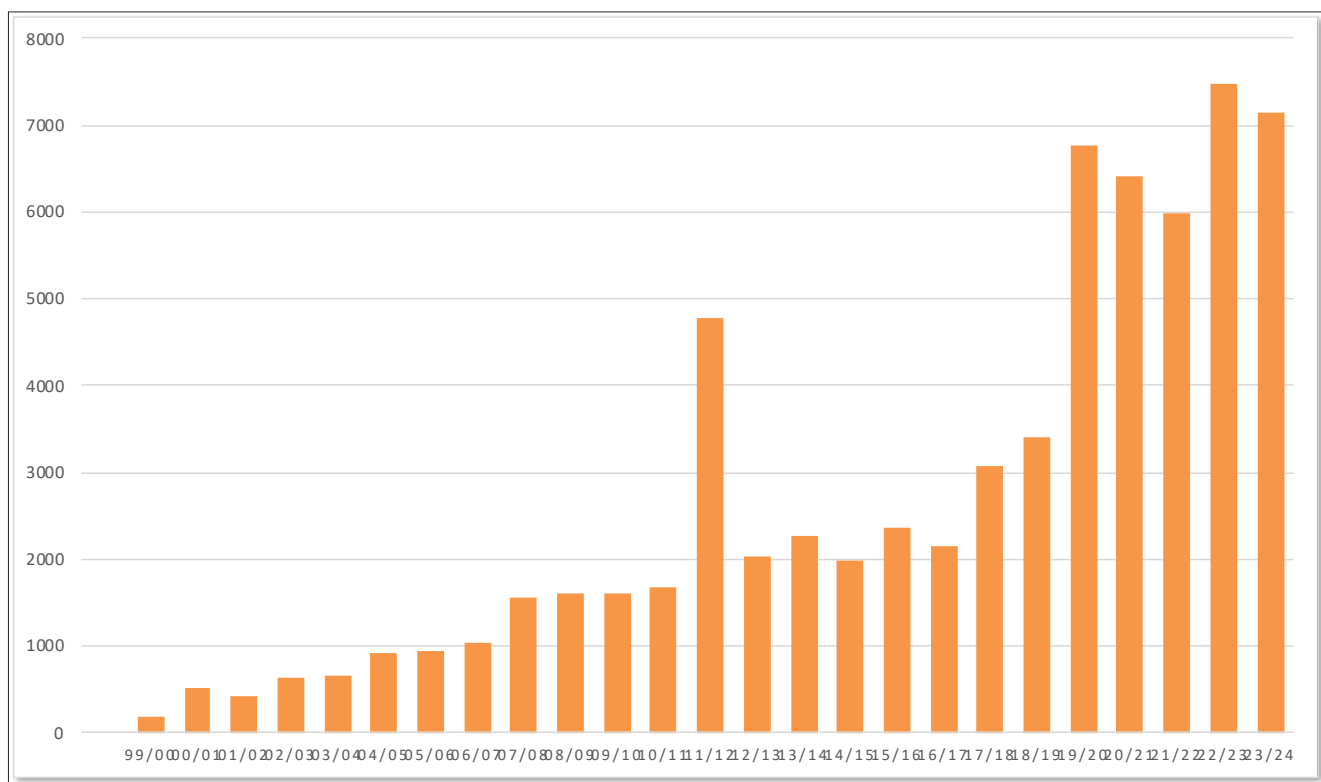

EVOLUCIÓN DE LA MATRÍCULA DE CURSOS DE VERANO

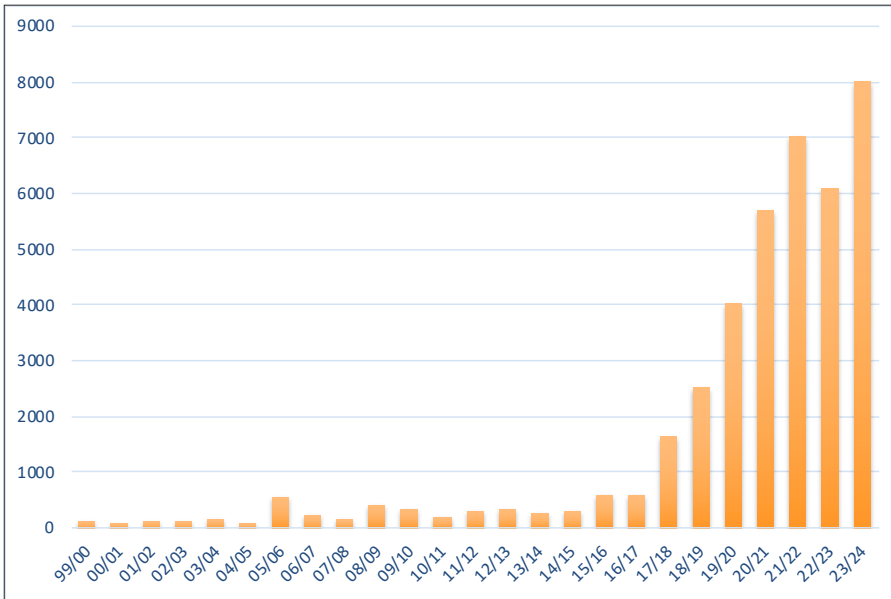

MATRÍCULA DE CURSOS DE EXTENSIÓN/CURSOS DE VERANO

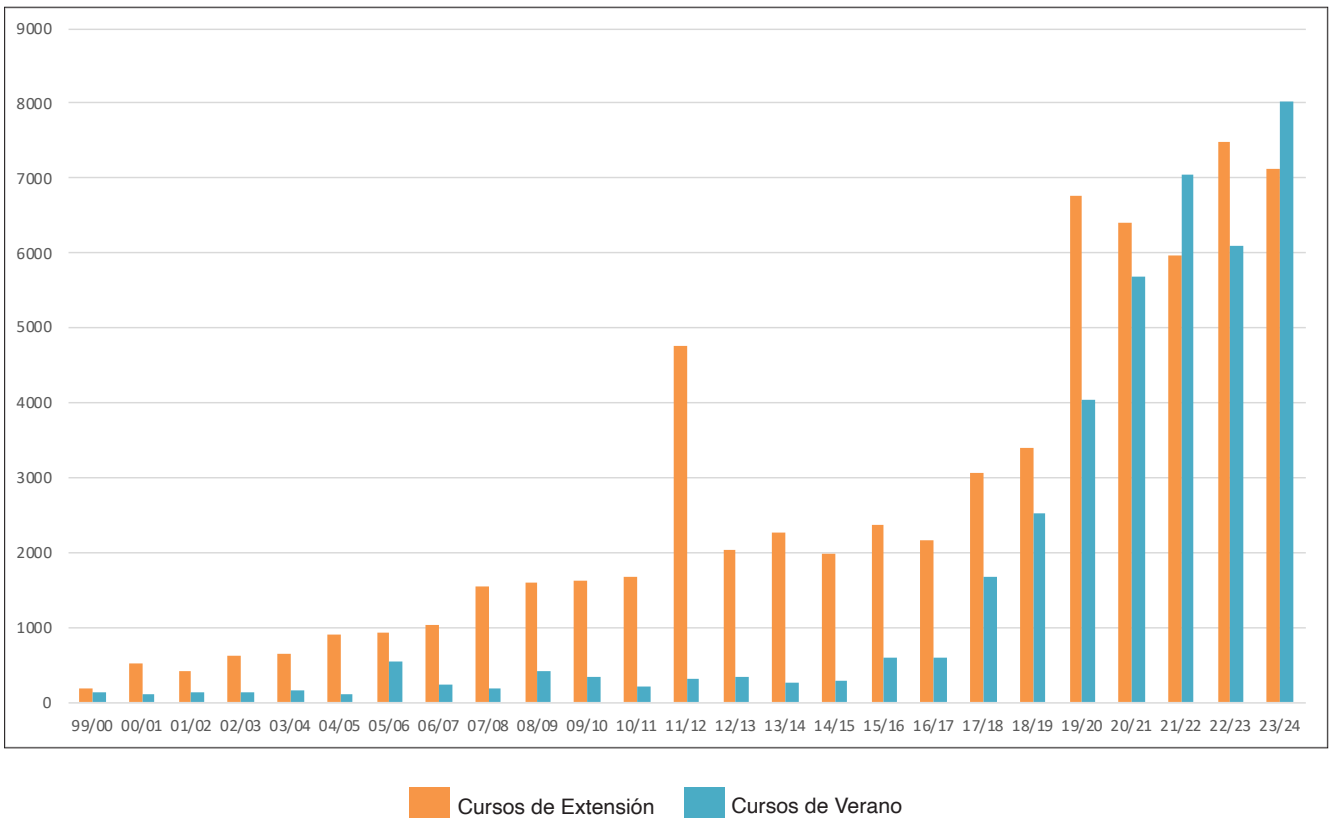

A lo largo del curso académico 2023-2024, UNED Tudela ha registrado un total de 738 impactos, distribuidos entre medios de comunicación de ámbito local, regional, nacional e internacional. Los canales considerados para recoger estos impactos han sido la televisión, la radio, la prensa escrita, la prensa digital y las páginas web. No se han tenido en cuenta los impactos registrados en las redes sociales, que ascienden a 2997.

A continuación, se muestra un ejemplo de impactos registrados en prensa, tanto nacional como internacional.

24 TUDELA Y RIBERA

Domingo, 31 de diciembre de 2023
DIARIO DE NAVARRA

La UNED de Tudela cumple su 25 aniversario

El centro asociado de la capital ribera suma más de 108.000 matriculadas en este cuarto de siglo entre las modalidades regladas y no regladas que ofrece

Diego Carasusán
Tudela

Fue en el curso 1998-1999 cuando la Universidad Nacional de Educación a Distancia (UNED) de Tudela pasó a ser centro independiente de Pamplona comenzando así una andadura que ya ha cumplido 25 años de historia.

Un cuarto de siglo durante el cual el centro tudelano ha acumulado más de 108.000 matriculadas entre enseñanzas regladas (13.853) y no regladas (90.005), y en sus cursos de extensión universitaria (60.414), entre otras modalidades de estudio y formación.

Miles de cifras tras las cuales se esconden otras tantas historias personales de estudiantes que han encontrado en la UNED de Tudela la plataforma ideal para acceder al mundo universitario, ampliar sus conocimientos, seguir formándose o, simplemente, disfrutar del placer de seguir aprendiendo.

En continuo crecimiento

El origen del actual centro de la UNED de Tudela se remonta al 16 de enero de 1989, día en el que se inicia la actividad académica mediante una extensión del entonces Centro Asociado de Navarra de la UNED (hoy Centro de Pamplona). La primera sede en Tudela se ubicó en la plaza de San Juan.

No fue hasta 5 años más tarde, en 1993, cuando la UNED se asentó en su actual ubicación en el recién restaurado palacio del Marqués de San Adrián, propiedad del Ayuntamiento de Tudela.



Parte del equipo de profesionales de la UNED de Tudela, con su director Luis J. Fernández en el centro, en el patio de su sede.

BLANCA ALDANENDO

La independencia con respecto al centro de Pamplona llegó en 1998, momento en el cual la UNED de Tudela impartía 7 titulaciones y contaba con 455 estudiantes. Actualmente, 25 años después, el centro ofrece 30 grados, además de cursos de acceso a la universidad, másteres y doctorados, e idiomas, con un número de matriculadas que supera las 14.000. Cuenta con una plantilla de 80 profesionales, entre profesores y personal de administración y servicios.

Pero UNED Tudela no se ha conformado con elevar la forma-

ción de sus alumnos, sino que ha dado un paso más allá.

Así, en 2009 y tras un acuerdo con el Ayuntamiento, nació la Cátedra de Calidad de la UNED Ciudad de Tudela, la primera de la institución con sede fuera de Madrid. Esta cátedra tiene como función facilitar, formar y certificar sistemas de calidad en la gestión de diversas organizaciones, entre las que se encuentran los propios centros asociados de la UNED.

El otro gran hito logrado por la UNED de Tudela se consiguió en 2010 con la creación del Centro

Tecnológico qInnova para el desarrollo de distintas aplicaciones de gestión online, entre ellas algunas para el uso de la propia UNED a nivel nacional. Además, qInnova ha desarrollado otras aplicaciones para organismos como el Ministerio de Economía, Gobierno de Navarra o el Cabildo de Lanzarote.

Ese año por seguir creciendo, siempre bajo criterios de calidad y excelencia en la gestión, hace que el futuro de la UNED de Tudela se prevea tan fructífero como lo han sido estos primeros 25 años de su historia.

DATOS DE INTERÉS

DATOS HISTÓRICOS

Matriculadas totales Desde su apertura como centro asociado en 1998, la UNED de Tudela acumula un total de 108.421 matriculadas sumando todos los inscritos en las distintas modalidades que ofrece.

Grados/Microgrados La suma total de inscritos en estos 25 años asciende a 13.853 alumnos, siendo el año 2014 el que registró mayor número de estudiantes con 1689.

Doctorados/Másteres Un total de 627 personas han realizado su doctorado o cursado másteres en la UNED.

Cursos de Acceso para Mayores de 25 años En este último cuarto de siglo han sido 1.616 las personas que han realizado el curso de acceso a la Universidad.

Cursos de Acceso para Mayores de 25 años En este último cuarto de siglo han sido 1.616 las personas que han realizado el curso de acceso a la Universidad.

Cursos de Extensión Universitaria La amplia oferta de actividades y cursos de extensión universitaria de la UNED ha atraído al centro a 60.414 personas en estos últimos 25 años.

LUIS J. FERNÁNDEZ RODRÍGUEZ DIRECTOR DE LA UNED DE TUDELA

“Nuestro objetivo es elevar el nivel sociocultural de la Ribera”

• El doctor en Psiquiatría Luis J. Fernández lleva dirigiendo la UNED de Tudela desde que el centro se independizó de Pamplona hace 25 años

D.C.C. Tudela

En 1998 la UNED de Tudela se convirtió en centro independiente de Pamplona y, desde entonces, ha estado dirigida por Luis J. Fernández Rodríguez (Soria, 1965), doctor en Psiquiatría licenciado en la Universidad de Navarra de Pamplona,

quien accedió al cargo tras un concurso público.

“Llegué a Pamplona a Tudela para estar 3 meses y, después, ir a la Universidad de Cambridge donde iba a disfrutar de una estancia con el profesor Germán Berrios...”, pero la UNED me enganchó y ya llevo 25 años”, explica Fernández, quien apunta que, cuando accedió al cargo de director, “me fijé como objetivo elevar el nivel sociocultural de la Ribera, no solo con la formación de los alumnos, sino convirtiendo a la

UNED en un centro de generación de debate y conocimiento a través de todas las actividades de extensión universitaria que organizamos, con la gestión en calidad y los sistemas informáticos como herramientas para lograr esa meta”.

La labor realizada por la UNED de Tudela durante este último cuarto de siglo ha sido reconocida por distintos organismos y entidades nacionales e internacionales, pero su director destaca un logro sobre todos los demás: “Haber conformado



Luis J. Fernández Rodríguez. D.A.

Copia para uso exclusivo de 288051 - 94aealf3983844539114971a5e13420e

Web www.unedtudela.es

La página web www.unedtudela.es supone la carta de presentación del centro. Sus contenidos están adaptados a las necesidades de la enseñanza semipresencial. A través de este portal web, los usuarios pueden acceder tanto a la información de UNED Tudela, como a la relativa a la sede central de la UNED.

Para facilitar la rapidez de navegación en el sitio web, el usuario puede acceder a cuatro grandes bloques de contenido, que le llevan directamente a los enlaces más demandados. Estos son: quiero ser estudiante; soy estudiante; soy docente; y quiero mantenerme informado.

Entre el 1 de octubre del año 2023 y el 30 de septiembre de este 2024, la página web de UNED Tudela ha recibido un total de 301184 visitas.

Redes sociales

La comunicación de UNED Tudela en las redes sociales se ha reforzado durante este curso académico con la apertura de dos nuevos perfiles. A los ya existentes de Facebook, X, Instagram y YouTube, se ha unido un canal de WhatsApp y un perfil en LinkedIn. Las cifras de seguidores en cada uno de ellos, a 30 de septiembre de este año, son las siguientes:

- Facebook: 4472.
- X: 1845.
- Instagram: 1726.
- YouTube: 2380.
- LinkedIn: 244.
- WhatsApp: 351.



Podcast

Desde este año 2024, UNED Tudela está desarrollando un podcast, titulado *Luces en la niebla*, en el que se abordan temáticas complejas y de actualidad, para aportar conocimiento que ayude a entenderlas. Cada capítulo cuenta con un invitado experto en esa problemática, que ofrece el contexto y las guías necesarias para facilitar su comprensión. En el presente curso académico, los episodios han versado sobre la guerra en Gaza, la violencia en Latinoamérica, las relaciones entre España y Marruecos, la figura de Santiago Ramón y Cajal, la crisis climática y el ajedrez como herramienta educativa.

El podcast está disponible en las siguientes plataformas: YouTube, Spotify, iVoox y Apple Podcasts.

Boletín semanal Atrio

El objetivo fundamental que persigue este boletín informativo online editado por UNED Tudela es servir como plataforma para informar semanalmente a sus suscriptores (estudiantes y público en general que han manifestado su interés en recibirlo) acerca de las actividades más importantes que realiza el centro asociado. En él se incluye, sobre todo, información de los cursos de Extensión Universitaria, así como de exposiciones, conferencias, congresos o cualquier otro evento relevante que vaya a tener lugar en UNED Tudela. Asimismo, se incluyen en él noticias y entrevistas.

Esta comunicación llega actualmente todas las semanas a 43166 direcciones de correo.



boletín semanal **atrio**

5 de julio de 2024 812

Descubre la nueva edición de UNED Sapientia

Del 15 de octubre al 14 de mayo. Programa presencial y online, en directo y diferido

Conoce a fondo el Trastorno Límite de la Personalidad

Del 4 al 18 de octubre. Curso online, en directo y en diferido

Servicios informáticos. Centro Tecnológico qInnova

El Centro Tecnológico mantiene y desarrolla aplicaciones para toda la Comunidad universitaria. El número de centros de trabajo en los que qInnova mantiene alguna aplicación se eleva a más de 400, con más de 3000 personas del Personal de Administración y Servicios de la UNED implicadas.

Una de las prioridades de qInnova es ofrecer un soporte técnico excelente. Para ello, cuenta con un centro de atención al usuario y una aplicación para registrar incidencias y sugerencias. En la última encuesta de satisfacción que se realizó en el curso 2023-2024 se obtuvo un 95,5 % de clientes satisfechos.

qInnova forma parte del Centro de Tecnología de la UNED (CTU) como un motor de desarrollo de software para la institución.

El Centro ha seguido trabajando en nuevos desarrollos y mantiene 25 aplicaciones de gestión entre las que podemos destacar: la aplicación WebEx de gestión de Extensión Universitaria, la aplicación de gestión de Formación Permanente, los Cursos de Verano de la UNED, Acceso para Mayores de 40 años, UNEDasiss, UNED Sénior, aplicación de Prácticas UNED, herramientas para la gestión de la calidad en el modelo EFQM, red de blogs de la UNED y páginas web de otros Centros Asociados.

qInnova ha realizado mejoras generales en las aplicaciones para garantizar su mejora continua.

UNED qINNOVA

qInnova
Centro Tecnológico de Innovación en sistemas de gestión online

Desarrollos
Innovación
Formación
Demos

qInnova
Innovación y Desarrollo tecnológico

¿qué es?
qInnova es un Centro Tecnológico de [Innovación](#) y [Desarrollo](#) en sistemas de gestión en red, ubicado en la UNED de Tudela destinado a desarrollar [software](#) para la UNED, entidades públicas y otras organizaciones en red

te interesa si...
Formas parte de una organización en red con varios centros y quieres implantar soluciones de software de gestión 100% online y basado en modelos de Calidad EFQM.

Misión
Satisfacer las necesidades tecnológicas de nuestros clientes y para ello desarrollamos sistemas tecnológicos de gestión en red de ámbito internacional basados en modelos de calidad, potenciando la innovación, la adaptación de las nuevas tecnologías y la colaboración con otras entidades.

Visión
Ser referente nacional e internacional en el ámbito universitario y público en la innovación y desarrollo de sistemas de gestión online basados en modelos de calidad.

Valores
Innovación
Creatividad
Trabajo en equipo
Proactividad
Profesionalidad
Orientación al cliente

Biblioteca

La biblioteca de nuestro Centro Asociado se encuentra integrada en el sistema de Bibliotecas Universitarias, dando apoyo al aprendizaje del alumnado de la forma más completa posible.

Día a día, nuestra comunidad universitaria va demandando nuevos soportes de estudio, y la UNED, por medio de sus bibliotecas, ofrece este apoyo a los y las estudiantes.

Las bibliotecas, que siempre han sido un pilar fundamental en esta época de cambios lo son aún más, si cabe, en una universidad como la UNED, que ofrece sus estudios en modalidad semipresencial, otorgando al alumnado el acceso online a sus bibliografías.

De este modo, se consigue reducir la brecha digital entre el estudiantado, independientemente de su lugar de residencia, ya que tienen acceso a gran cantidad de documentación que es gestionada desde las bibliotecas. Asimismo, el alumnado tiene a su disposición tanto recursos electrónicos como los servicios de préstamo o préstamo interbibliotecario, tal y como se establece en el Marco del Espacio Europeo.

Cabe destacar que, además de la gran cantidad de bibliografía electrónica con la contamos, ofrecemos de forma presencial el apoyo técnico y humano necesario para su uso de la forma más eficiente, atendiendo a la realidad que vivimos.

Y, en nuestro afán por seguir creciendo, la biblioteca refuerza su actividad presencial por medio de conferencias, presentaciones de libros, etc. Como punto destacable dentro de esa actividad, ofrecemos un espacio de colaboración donde compartir conocimiento de la cultura inmaterial de nuestra zona. *La lonja de habilidades*, como la hemos llamado, pretende crear un espacio participativo donde enseñar y aprender actividades en desuso.

Por supuesto, la Biblioteca continua ofreciendo los servicios más habituales, como son el préstamo y el uso de la sala de lectura, que nos ayudan a crear una red de conocimiento entre nuestro estudiantado.

A 1 de julio de 2024, la biblioteca de la UNED de Tudela cuenta en sus fondos con 12787 ítems.

Calidad

APOYO AL PLAN ESTRATÉGICO DEL CENTRO

Plan Estratégico y Plan de Gestión del Centro Asociado

Durante el curso académico 2023-24 se sigue con el ciclo Estratégico, alineado con el Plan Estratégico de la Sede Central.

Con este marco estratégico a cuatro años, como es habitual, se ha generado un nuevo Plan Anual de Gestión (PAG) para el año 2024, que incluye el despliegue de objetivos y actuaciones de la Estrategia. Ha sido aprobado en Junta Rectora y publicado en la página Web del Centro (portal de transparencia). Su seguimiento es semestral.

La medición del desarrollo de los planes y sus resultados permite disponer del valor del Capital Intelectual del Centro, cuyo cálculo se realiza anualmente.

Cuadro de Mando Integral del Centro Asociado

Por decimoséptimo año consecutivo se gestiona la evolución de los resultados del Centro Asociado mediante un Cuadro de Mando Integral con sus principales líneas estratégicas y segmenta los resultados clave, así como los de clientes, procesos y personas.

La información de los indicadores se procesa en comparación con los Centros Asociados de cada Campus UNED y sirve como referencia para realizar acciones de benchmarking y buenas prácticas.

En febrero de 2024 se ha incorporado en el CMI intercentros, el indicador “% de entidades financiadoras de la Junta Rectora que han participado en actos institucionales públicos organizados por el centro” dado que está relacionado con los factores clave.

PLANES DE MEJORA DE ATENCIÓN A ESTUDIANTES, TUTORES/AS Y PAS

Cuestionarios de satisfacción y evaluación de desempeño

Desde la Sede Central se han pasado ocho cuestionarios a lo largo del año, accesibles en el Portal Estadístico de la UNED:

- A los estudiantes, en referencia a la satisfacción de servicios en los Centros Asociados.
- A los estudiantes, en relación con la actividad docente, de las asignaturas de grado y máster, microgrados y micromásteres, curso de Acceso y CUID.

- A los estudiantes, en relación con la actividad tutorial de las asignaturas de grado y microgrado, curso de Acceso y CUID.
- A los estudiantes de prácticas, en relación con su opinión sobre las mismas
- Al PAS, en relación con la opinión sobre el clima laboral
- Al profesorado tutor, en relación con la opinión sobre el clima de su actividad
- Al profesorado tutor, en relación con la satisfacción con el apoyo departamental de la Sede Central
- A los egresados, en relación con su experiencia en la UNED.

Se ha realizado el seguimiento de la evaluación de desempeño de PAS y líderes actualizando los objetivos individuales de desarrollo personal.

Así mismo, se ha realizado la evaluación anual de rendimiento equipos de PAS y de tutores/as acordando objetivos de desarrollo para cada uno de ellos.

Se están llevando a cabo Planes de mejora de atención a PAS, de tutores/as y de estudiantes, como consecuencia de las encuestas de satisfacción y del análisis de los contactos y sugerencias internas.

En el transcurso del año académico 2023-2024, el equipo se ha comprometido activamente con la implementación de medidas de mejora.

EFICACIA Y EFICIENCIA DE LOS PROCESOS

Actualización de diseño de procesos

Se han actualizado e incluido, en el Manual Virtual de Gestión, las directrices de procesos modificadas para que puedan acceder los Centros. Durante este curso se han actualizado más de 7 procesos.

Se ha realizado el seguimiento de compromisos de las Cartas de Servicios vigentes y aplicado medidas de consolidación y mejora para su cumplimiento.

Gestión de planes y procesos

Se mantiene el trabajo por objetivos a través de los Planes de Procesos. Actualmente, están vigentes 13 Planes de Procesos distribuidos en siete líneas de desarrollo estratégico:

- 1.- ESTRATEGIA: planificación
- 2.- ACADÉMICA: académico y biblioteca
- 3.- EXTENSIÓN: extensión universitaria y comunicación externa

- 4.- TECNOLOGÍA: desarrollo tecnológico y mantenimiento tecnológico
- 5.- GESTIÓN Y FINANCIACIÓN: economía
- 6.- PERSONAS: liderazgo y gestión de personal
- 7.-RESPONSABILIDAD SOCIAL: responsabilidad social universitaria, igualdad y transparencia.

PROYECTOS Y SERVICIOS DE CALIDAD PARA ORGANIZACIONES EXTERNAS

El Centro Asociado a la UNED en Tudela, desde su área de calidad desarrolla los proyectos acordados con sus financiadores a través de dos fórmulas: La Cátedra de Calidad de la UNED, ubicada en el Centro desde 2009, y encomiendas, a través de qGestión desde 2023.

Durante el curso académico 2023-2024 se han llevado a cabo los proyectos acordados con estos financiadores. **En relación con la UNED están centrados en dos grandes bloques.** El primero se centra en el desarrollo del Manual Virtual de Gestión escalable de Centros Asociados y el segundo en la gestión de la certificación de los Centros Asociados de la UNED. Cada año ANECA audita el correcto cumplimiento de este proceso de certificación. Respecto a este curso cabe resaltar, entre otras, dos acciones enfocadas a aumentar la cobertura de implantación de calidad en los centros asociados.

La primera está orientada a ayudar a que todos los Centros asociados tengan una carta de servicios registrada. Para ello, **qGestión ha creado una aplicación informática**, puesta a disposición desde mediados de abril 2024, que guía al Centro paso a paso para poder emitirla. Adicionalmente, se celebraron tres cursos prácticos sobre el funcionamiento de la aplicación.

La segunda, es el diseño y aprobación de una guía de requisitos para la certificación de **un nuevo nivel parcial** entre la certificación de carta de servicios y el Nivel 1_Implantación, denominado **Compromiso con la calidad**, cuya finalidad es facilitar el avance de los Centros Asociados dentro del sistema.

El resto de los proyectos de qGestión incluidos en el plan de 2024 giran en torno a la formación, comunicación y divulgación de la calidad y en concreto de los requisitos del SGICG-CA, por ejemplo, con la publicación frecuencial de un **boletín digital informativo**, así como del proceso de certificación de los Centros asociados, el cual es auditado anualmente por **ANECA**.

En relación con el **Ayuntamiento de Tudela**, en este curso académico, podemos destacar, la formación y acompañamiento para la generación del *Plan de Acción municipal para el periodo 2024 a 2027* y la elaboración de un *estudio de Calidad de Vida Urbana* mediante un sondeo de valoración

de la población, además del *mantenimiento y actualización del Observatorio socioeconómico* de Tudela y la web *Invest in Tudela*.

En relación con el **Gobierno de Navarra**, durante el año 2023, se llevó a cabo el proyecto: *¿Qué puede hacer mi organización por el entorno? Más allá del valor económico, el valor social y medioambiental* que permitió poner de relieve el impacto no solo económico, sino también social y medioambiental, que una organización realiza a sus grupos de interés y a la sociedad y comenzar a definir y clarificar el marco de la Medición y Gestión del Impacto, generando productos como una enciclopedia de impacto, fichas de las principales metodologías, estándares y normativas y ecosistema de MGI y un estudio de uso de las metodologías de gestión de impacto por las organizaciones públicas en España. También se realizó una formación relacionada con la medición y gestión de impacto.

Balance económico 2023

Nº CTAS.		ACTIVO	NOTAS EN MEMORIA	EJ. N	EJ. N-1	Nº CTAS.	PATRIMONIO NETO Y PASIVO	NOTAS EN MEMORIA	EJ. N	EJ. N-1
		A) Activo no corriente		297.673,62	299.824,93	A) Patrimonio neto			705.842,40	574.492,93
206, 207, 209, (280), (290)		I. Inmovilizado intangible		153.643,34	187.089,27	100	I. Patrimonio aportado		1.000.327,12	1.000.327,12
		II. Inmovilizado material		144.030,28	112.735,66	II. Patrimonio generado			-326.247,64	-455.693,96
210, (2810), (2910)		1. Terrenos		0,00	0,00	120	1. Resultados de ejercicios anteriores		-455.693,96	-433.647,03
211, (2811), (2911)		2. Construcciones		0,00	0,00	129	2. Resultados de ejercicio		129.446,32	-22.046,93
213, (2813), (2913)		3. Bienes del patrimonio histórico		0,00	0,00	130, 131	III. Subvenciones recibidas pendientes de imputar a resultados		31.762,92	29.859,77
214, 216, 217, 218, 219, (2814), (2816), (2817), (2818), (2819), (2914), (2916), (2917), (2918), (2919)		4. Otro inmovilizado material		144.030,28	112.735,66	B) Pasivo no corriente			3.014,25	3.014,25
230, 231, 233, 234, 237		5. Inmovilizado en curso		0,00	0,00	14	I. Provisiones a largo plazo		3.014,25	3.014,25
252, 254, 257, 258, (298)		III. Inversiones financieras a largo plazo		0,00	0,00	II. Deudas a largo plazo			0,00	0,00
		B) Activo corriente		756.077,89	451.015,43	170, 177	1. Deudas con entidades de crédito		0,00	0,00
30, (39)		I. Existencias		2.432,46	2.947,38	171, 172, 173, 178	2. Otras deudas		0,00	0,00
460, (480), 469, 555, 47		II. Deudores y otras cuentas a cobrar		197.996,01	134.525,02	C) Pasivo Corriente			344.894,86	173.333,18
542, 544, 547, 548, (598)		III. Inversiones financieras a corto plazo		0,00	0,00	58	I. Provisiones a corto plazo		5.094,40	0,00
480		IV. Ajustes por periodificación		10.400,10	1.200,00	II. Deudas a corto plazo			109.261,30	0,00
		V. Efectivo y otros activos líquidos equivalentes		545.249,32	312.343,03	520, 527	1. Deuda con entidades de crédito		0,00	0,00
577		1. Otros activos líquidos equivalentes		0,00	0,00	521, 522, 528	2. Otras deudas		109.261,30	0,00
556, 570, 571		2. Tesorería		545.249,32	312.343,03	420, 429, 554, 47	III. Acreedores y otras cuentas a pagar		200.883,16	136.910,18
						485	IV. Ajustes por periodificación		29.656,00	36.423,00
		TOTAL ACTIVO (A+B)		1.053.751,51	750.840,36	TOTAL PATRIMONIO NETO Y PASIVO (A+B+C)			1.053.751,51	750.840,36

Puede comprobar la autenticidad de esta copia mediante CSV: OJP_EIJOBGKMKYXCTJFGGIFRZB3HL en <https://www.pap.hacienda.gob.es>

El artículo 168 de la Ley 47/2003, de 26 de noviembre, General Presupuestaria, que regula el ámbito de la auditoría de cuentas, fue modificado en la Ley de P.G.E. 2023, y permite que determinados consorcios no estén sometidos a la auditoría anual por la IGAE, si bien, deberán seguir poniendo a disposición de la misma sus cuentas anuales formuladas. En aplicación de este artículo la IGAE comunicó al Centro que no iba a realizar auditoría del ejercicio 2023.

