UNED A CORUÑA

¿Sabes todo de la UNED coruñesa?

☞ **Inicio curso 1981-1982**

- 41 tutores
- 2 PAS
- 755 alumnos
- Presupuesto: 21 millones de pesetas.
- Al curso siguiente se había duplicado el número de alumnos.

☞ **Curso 2018-2019**

- 2 sedes, Coruña y Ferrol
- 117 tutores
- 14 PAS
- 26 titulaciones de Grado
- 4047 alumnos matriculados en enseñanzas regladas (Grados y Másteres)
- 6428 alumnos matriculados en cursos de extensión universitaria y divulgación cultural
- 522 asignaturas tuteladas
- 26 grados+ Másters+ Curso de Acceso+ CUID
- 71 Actividades de extensión universitaria y divulgación (Incluyendo el curso de verano)

☞ Colaboración con el CP Teixeiro con tutorías y Curso de verano
☞ Colaboración habitual con el CFR A Coruña, a través de los "Encuentros con los escritores".
☞ Colaboración habitual con la ONG Ecos do Sur.

26 GRADOS OFICIALES

Área Artes y Humanidades

Facultad de Filosofía

- ✓ Grado en Antropología Social y Cultural
- ✓ Grado en Filosofía

Facultad de Filología

- ✓ Grado en Estudios Ingleses: Lengua, Literatura y Cultura
- ✓ Grado en Lengua y Literatura Españolas

Facultad de Geografía e Historia

- ✓ Grado en Geografía e Historia
- ✓ Grado en Historia del Arte

Área Ciencias

Facultad de Ciencias

- ✓ Grado en Física
- ✓ Grado en Química
- ✓ Grado en Matemáticas

Área Ciencias de la Salud

Facultad de Psicología

- Grado en Psicología

Área Ciencias Sociales y Jurídicas

Facultad de Ciencias Económicas y Empresariales

- Grado en Administración y Dirección de Empresas
- Grado en Economía
- Grado en Turismo

Facultad de Derecho

Grado en Derecho

- Grado en Ciencias Jurídicas y de las Administraciones Públicas
- Grado en Trabajo Social
- Grado en Criminología

Facultad de Ciencias Políticas y Sociología

- Grado en Ciencia Política y de la Administración
- Grado en Sociología

Facultad de Educación

- Grado en Educación Social
- Grado en Pedagogía

Área Ingeniería y Arquitectura

Escuela Técnica Superior de Ingenieros Industriales

- Grado en Ingeniería Electrónica Industrial y Automática
- Grado en Ingeniería Eléctrica
- Grado en Ingeniería Mecánica
- Grado en Ingeniería en Tecnologías Industriales

Escuela Técnica Superior de Ingeniería Informática

- Grado en Ingeniería en Tecnologías de la Información
- Grado en Ingeniería Informática

---

11 GRADOS COMBINADOS

Ofrecen la posibilidad de obtener dos titulaciones en áreas de conocimiento afines por menos de 360 ECTS. Se pueden conseguir dos títulos de Grado, seleccionando o combinando una serie de asignaturas.

ACCESO A LA UNIVERSIDAD *(UNED)*

- Mayores de 25 años
- Mayores de 40 años
- Mayores de 45 años
- Prueba Libre de Acceso

CURSOS DE VERANO

En colaboración con el Centro Penitenciario de Teixeiro. La propuesta del año pasado, con el título "Miradas de género desde los Centros Penitenciarios" se desarrolló presencialmente en el penal durante los días 2, 3 y 4 de julio y reunió a 117 inscritos internos y externos.

IDIOMAS A DISTANCIA - CUID

Sede A Coruña- Modalidad en línea

El alumno podrá matricularse adscrito al Centro UNED A Coruña recibiendo formación 100% en línea en los siguientes niveles:

- Inglés A1, A2, B1, B2, C1 y C2
- Francés: A1, A2, *B1, *C1 y *C2
- Italiano A1, A2, B1, B2, C1 y *C2
- Alemán: A1 y *A2
- Portugués C1 y *C2
- Japonés *A1-, A1 y *A2
- Árabe *A1- y A1
- Español para extranjeros A1, A2, B1, B2 y *C1
- Gallego A1, *A2, *B1, *B2 y *C1
- Catalán-Valenciano A2, B1, B2 y C1
- Euskera A1, A2, B1, B2 y *C1
- Lengua de signos española: A1 y A2
- Ruso *A1-, A1, *A2-, A2 y B1
- Chino *A1- y A1
- Neerlandés A1
- Esperanto A2-

Sede A Coruña- Modalidad semipresencial

Se implantan tutorías de apoyo en el Centro Asociado, cuya organización dependerá del número de matriculados en cada idioma y nivel. La docencia será íntegramente en la sede del Centro UNED A Coruña.

Niveles:

- Inglés. Niveles A1, A2, B1, B2, C1 y C2
- Francés. Niveles A1, A2, B1, B2 y *C1
- Alemán. Niveles A1 y A2.
  (*)Novedad este curso

ALGUNOS APUNTES…

¿Qué diferencia a la UNED?

- No existen números clausus.
- No hay nota media de corte.
- No es necesario matricularse de un curso entero.
- Libertad de planificación para el estudiante sin obligatoriedad de presencialidad.
- Mayor autonomía a la hora de organizar sus estudios y compatibilizar la vida profesional o familiar, con una carrera universitaria, de una forma real. A este respecto la UNED lleva varios cursos con dos períodos de matrícula, para una mejor organización y planificación.

¿Cuál es el perfil de un estudiante de la UNED?

- Ha variado en los últimos años; desde personas con obligaciones laborales o cargas familiares.
- Entre los matriculados en el Centro Asociado, hay más mujeres que hombres aunque en un porcentaje equilibrado.
- Es una realidad que gente joven recurre a la UNED como primera opción universitaria.

Entre los servicios el COIE, ¿se adecua la formación académica a las necesidades de las empresas?

- En general en la universidad española es necesaria una mayor cercanía al ámbito empresarial, pero para salvar esa brecha nosotros realizamos cursos de extensión universitaria en nuestro Centro Asociado que buscan complementar la formación recibida en el Grado y acercar a la realidad laboral a nuestros estudiantes de una manera práctica.
- A pesar de ser una universidad a distancia es una universidad muy viva con muchas actividades.

HISTORIA UNED A CORUÑA

En la Historia del Centro Asociado de la UNED en A Coruña, hay que distinguir varias etapas:

1ª ETAPA. Desde el curso 1976-1977 hasta el curso 1981-1982

☞ El año de creación fue el 1976. Por orden ministerial de 1 de diciembre de 1976 (BOE 15/1/77) y en virtud de la firma del convenio de 27 de julio de 1976, el Servicio de Universidades Laborales de la Dirección General de Servicios Sociales del Ministerio de Trabajo crea seis centros asociados en otras tantas universidades laborales, entre los que estaba el de A Coruña.

2ª ETAPA. Desde el curso 1982-1983 hasta el curso 1995-1996

☞ Transferidas competencias de educación por la Administración del Estado a la Xunta de Galicia (curso 1982/83), hubo necesidad de crear una Junta Rectora para dar continuidad al centro, pues entre las transferencias no figuraba la UNED ni sus centros asociados. Se firmó un nuevo convenio el 11 de febrero de 1983, ya iniciado el curso. En ese curso el número de tutores era 41 y el de alumnos, 755.

☞ Pendientes de la creación de un patronato o fundación que sostuviese económicamente el centro, los 755 alumnos matriculados reclamaban una atención.

El coordinador de centros asociados de la UNED Julián Morales se desplazó a Coruña para hacer gestiones con las instituciones. Las plazas de director, secretario y profesores tutores se anunciaron a concurso público el 17 de noviembre de 1982.

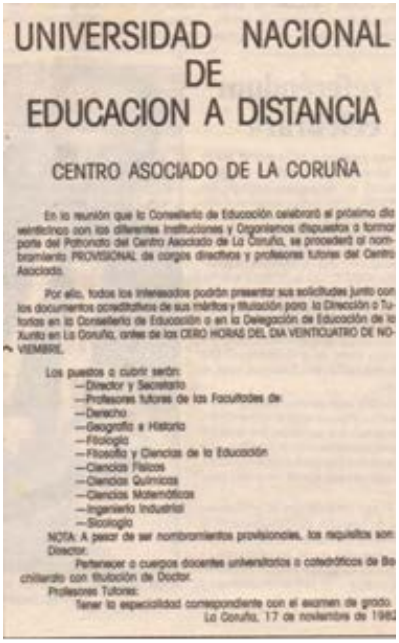

UNIVERSIDAD NACIONAL DE EDUCACION A DISTANCIA

CENTRO ASOCIADO DE LA CORUÑA

En la reunión que la Consellería de Educación celebrará el próximo día veinticinco con las diferentes instituciones y Organismos dispuestos a formar parte del Patronato del Centro Asociado de La Coruña, se procederá al nombramiento PROVISIONAL de cargos directivos y profesores tutores del Centro Asociado.

Por ello, todos los interesados podrán presentar sus solicitudes junto con los documentos acreditativos de sus méritos y titulación para la Dirección o Tutorías en la Consellería de Educación o en la Delegación de Educación de la Xunta en La Coruña, antes de las CERO HORAS DEL DIA VEINTICUATRO DE NOVIEMBRE.

Los puestos a cubrir serán:
—Director y Secretario
—Profesores tutores de las Facultades de:
—Derecho
—Geografía e Historia
—Filología
—Filosofía y Ciencias de la Educación
—Ciencias Físicas
—Ciencias Químicas
—Ciencias Matemáticas
—Ingeniería Industrial
—Sicología

NOTA: A pesar de ser nombramientos provisionales, los requisitos son:
Director:
Pertenecer a cuerpos docentes universitarios o catedráticos de Bachillerato con titulación de Doctor.
Profesores Tutores:
Tener la especialidad correspondiente con el examen de grado.
La Coruña, 17 de noviembre de 1982

Recorte del periódico donde se anunciaron las plazas a convocar en noviembre de 1982

☞ En este momento el centro dependía económica y administrativamente de la antigua Universidad Laboral.

Curso 1986/1987. 17 de marzo de 1986. José Luis Meilán Gil, entonces catedrático de la Universidad de Santiago, durante una ponencia.

☞ En 1987, las dependencias de la UNED, se mudaron a la plaza de Nuestra Señora de la Sagrada Familia.

Mesa presidencial de la Inauguración del curso académico 1988/1989

☞ Las carreras que se tutorizaban: Derecho, Geografía e Historia, Filología, Psicología, Filosofía y Ciencias de la Educación, Físicas, Matemáticas, Químicas, Ingeniería Industrial y el curso de Acceso a la Universidad para mayores de 25 años

y los cursos de Adaptación para profesores de E.G.B. y para peritos e Ingenieros Técnico Industriales.

☞ En el siguiente curso *(83/84)* se comenzaron a tutorizar las carreras de Económicas y Empresariales, con lo cual se atendía a los alumnos de 12 carreras.

☞ En el curso 87/88, se aumentaron dos nuevas titulaciones, Políticas y Sociología y ya eran14 carreras las que disponían de atención tutorial y más recientemente, curso 93/94, se implantaron dos nuevas carreras, Informática de Sistemas e Informática de Gestión, con lo que se aumentó a 16 titulaciones.

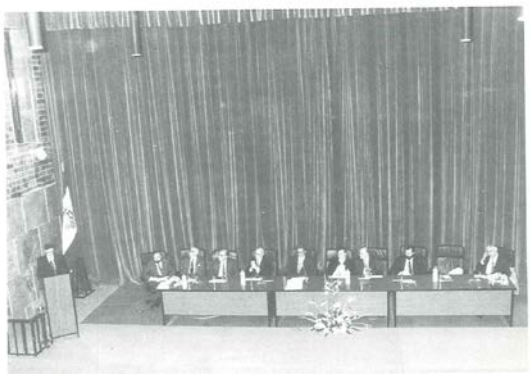

Intervención de Miguel Ángel Santos Rego. Curso 90/01

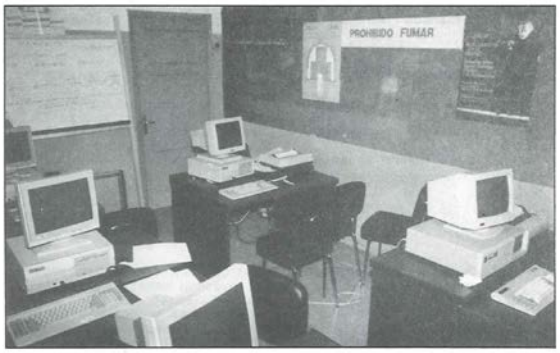

Primera Aula de Informática. Año 1988. Se impartía el olvidado Wordperfect.

Lección Inaugural de Isaac Díaz Pardo en el curso 92/93

Año 1992, Inauguración del edificio actual con la presencia de Manuel Fraga.

☞ La Extensión de Ferrol comenzó sus actividades en el curso 89/90 impartiendo sólo primero de Derecho y el curso de Acceso a la universidad para mayores de25 años. Posteriormente se fueron ampliando las tutorías, impartiéndose actualmente asignaturas de diversas titulaciones.

Fachada del edificio donde se encuentra el Aula de Ferrol

☞ El centro asociado fue elegido por la sede central de la UNED para llevar a cabo pruebas y/o representaciones tanto a nivel nacional como internacional."Entre otros encuentros en esa Red, figura una reunión en nuestro centro en la penúltima semana de noviembre de 1994.

Noviembre de 1994. Encuentro de Eurocentros en el marco de la Red de Centros.

Curso 1995/1996. Torneo de Ajedrez organizado en Ferrol, en colaboración con el Vicerrectorado de Alumnos.

Las actividades culturales han sido y son, un apoyo transversal para los estudiantes universitarios.

3ª ETAPA. Desde el curso 1996 - 1997 hasta el curso 2009 -2010

☞ El 22 de octubre de 1996 se firma un nuevo convenio entre el Rectorado de la UNED y la Junta Rectora para la integración del centro en la red básica de centros asociados de la UNED, en las condiciones que establece el R.D. 1317/1995, de 21 de julio.

Laboratorios de Física, Óptica y Química. Curso 1996/1997.

El centro asociado en Coruña es un centro de referencia en prácticas de Laboratorio.

Acto de entrega de diplomas a los alumnos que finalizaron sus estudios en el curso 1996/1997.

La UNED, especialmente sensibilizada con los estudiantes con discapacidad, para los que trabaja con el objeto de facilitar y mejorar el acceso a los estudios superiores.

☞ En la sede de A Coruña se imparten todas las carreras que hay en la UNED: Derecho (nuevo plan de estudios desde 2001-2002, Geografía e Historia (a extinguir), Historia (nueva desde el curso 2001-2002), Filología Hispánica (nuevo plan de estudios desde 2001-2002), Físicas, Matemáticas, Químicas, Ingeniería Industrial (nuevo plan de estudios desde 2001-2002), Políticas, Sociología, Psicología (nuevo plan de estudios desde 2001-2002), Ciencias de la Educación (a extinguir), Pedagogía (nueva desde el curso 2001-2002), Filosofía (nuevo plan de estudios desde 2003-2004), Informática de Sistemas (nuevo plan de estudios desde 2001-2002), Informática de Gestión (nuevo plan de estudios desde 2001-2002), Administración y Dirección de Empresas, Economía, Diplomatura en Educación Social (nueva desde el curso 2001-2002), Psicopedagogía (nueva desde el curso 2001-2002), Diplomatura en Turismo (nueva desde el curso2002-2003), Ingeniería de Informática (carrera de segundo ciclo, nueva desde2002-2003) y Antropología Social y Cultural (carrera de segundo ciclo, nueva desde 2003-2004), Trabajo Social (desde el curso 2004-2005), Ciencias Ambientales (desde el curso 2004-2005), Ingeniería Técnica de Mecánica (desde el curso 2004-2005) e Ingeniería Técnica de Electrónica (desde el curso 2004-2005).

Acto de Apertura de Curso 2000/2001. Doña Araceli Maciá, entonces Rectora Magnífica, se dirige a los asistentes.

Curso 2002/2003. Momento de visita cultural al pasatiempo de Betanzos, para los asistentes a los cursos de verano en Centro Asociado.

Curso 2000/2001. Sesión de las Jornadas de la Literatura Castellana, Gallega, Catalana y Vasca.

Curso 2002/2003. El entonces presidente de la Xunta de Galicia, Manuel Fraga, en el Ciclo de conferencias "Galicia Hoy".

4ª ETAPA. Desde el curso 2009 – 2010 a la actualidad

☞ El mayor reto que ha enfrentado la UNED en los últimos años ha sido la adaptación al Espacio Europeo de Educación Superior. Ésta comenzó en el curso 2009-2010 con la implantación de los Grados de Ciencias Políticas, Educación Social,

Economía, Estudios ingleses, Filosofía, Geografía e Historia, Historia del Arte, Ingeniería Eléctrica, Ingeniería Electrónica, Ingeniería Mecánica, Lengua y Literatura

españolas, Psicología y Sociología. A estos títulos se sumaron, en el curso 2010-2011, los Grados de ADE, Antropología, Derecho, Física, Ingeniería en Tecnologías de la Información, Ingeniería Informática, Ingeniería en Tecnologías Industriales, Matemáticas, Pedagogía, Química, Trabajo Social y Turismo.

Curso 2007/2008. Acto de Inauguración de curso. Preside el Rector de la UNED Juan Gimeno.

Curso 2010/2011. Llegada del Conselleiro de Educacion de la Xunta de Galicia, Jesús Vázquez, para la clausura de un curso de verano. Izda. Jordi Montserrat, gerente de la UNED, Dcha. Susana Blanco, directora del centro asociado.

Curso 2011/2012. Eduardo Torres Dulce, Fiscal General del Estado, visita el centro asociado para la clausura de un curso. Momento de la entrada y declaraciones a los medios.

☞ El Espacio Europeo de Educación Superior ha traído importantes cambios estructurales, técnicos y metodológicos a la UNED. Así, se ha creado una nueva estructura territorial, los Campus, que aglutinan diversos centros asociados con la finalidad de compartir servicios y mejorar la eficiencia. Por otra parte, junto a las tradicionales tutorías presenciales se han desarrollado otras modalidades tutoriales *(*tutorías mediante videoconferencia, webconferencias, tutorías Intercampus…*)*. La suma de todas ellas ha permitido cumplir con un objetivo fundamental para la UNED*:* asegurar a todo alumno la atención tutorial, con independencia de la titulación o materia que esté cursando.

☞ Con la apertura del Centro Asociado de Lugo en el año 2009, las aulas de Viveiro y Foz, hasta entonces dependientes del Centro Asociado de A Coruña, pasaron a integrarse en el Centro de Lugo.

Año 2011. Entrega de premios de fotografía.

Año 2011. Los alumnos Sénior de la UNED A Coruña, en una de sus visitas culturales.

Año 2012. Víctor Freixanes en un curso en el Aula de la UNED en Ferrol.

Año 2015. El Rector de la UNED, Alejandro Tiana, inaugura el curso Académico 2015/2016, acompañado del alcalde de A Coruña, Xulio Ferreiro y el presidente del Patronato y secretario xeral de Universidades, José Alberto Díez de Castro.

Año 2015. El Rector de la UNED, Alejandro Tiana, inaugura el curso Académico 2015/2016.

Año 2015. Inauguración de Curso Académico 2015/2016. Grupo de titulados.

Año 2015. Inauguración de Curso Académico 2015/2016. Intervención del director del Centro Asociado, Germán Carro Fernández.

Año 2015. Inauguración de Curso Académico 2015/2016. Lección Inaugural a cargo de Felipe Senén López, arqueólogo.

Actos de Inauguración de curso académico 2018/2019 y 2017/2018.

Grupo de titulados

El Centro Asociado UNED de A Coruña en los Medios

El Centro Asociado UNED y el equipo directivo que lo representa, desde la obligación de informar a los medios de comunicación de todo lo que acontece en el centro universitario, mantiene una política de puertas abiertas donde el diálogo y la transparencia informativa, son dos factores clave en su política comunicativa.

El Ideal Gallego

La autora Ángeles Caso clausura los sextos Encuentros con Escritores en la UNED

«Potenciaremos líneas de investigación con el tejido industrial y empresarial»

El Ideal Gallego.com

La UNED implanta dos nuevos grados combinados y tres idiomas extranjeros

La Voz de Galicia.es

Jueves 04 de noviembre del 2010

A CORUÑA

ENTREVISTA | IGNACIO BERMÚDEZ DE CASTRO OLAVIDE

Abogado y eterno alumno de la UNED «Estudiar en la UNED puede llegar a ser altamente adictivo»

Posee cuatro titulaciones en la Universidad a Distancia, veinte años de dedicación que le han llevado a pronunciar esta tarde la lección inaugural del curso académico

Fernando Molezún | A Coruña/La Voz. | 29/10/2010

«No puedo evitar sentir que mi lugar real está ahí abajo, entre el alumnado». Son las palabras de quien esta tarde pronunciará la lección inaugural del curso académico de la UNED, bajo el título Una vida en la UNED. Y es que en el caso de Ignacio Bermúdez de Castro Olavide, Abogado, escritor -aunque le pese- y colaborador de La Voz, es excepcional. Con la treintena cumplida, mujer y dos hijos y un despacho de abogados funcionando, decide un buen día

Germán Carro | Nuevo director de la Universidad a Distancia de A Coruña (UNED)

"Queremos abrir vías de investigación y tener mayor contacto con las empresas"

La Voz de Galicia.es

Martes 26 de julio del 2011

SOCIEDAD

EDUCACIÓN

El centro asociado de la UNED de A Coruña logra el certificado de calidad europeo

La certificación supone un reconocimiento, a nivel nacional y europeo, de un sistema de enseñanza bajo el abrigo y las directrices del Espacio Europeo de Educación Superior.

EFE | 18/7/2011 | 17:38 h

El centro asociado de la Universidad Nacional de Educación a Distancia (UNED) de A Coruña ha obtenido el Sello de Compromiso hacia la Excelencia Europea EFQM-200+ por su sistema de gestión. La directora de UNED-A Coruña, Susana Blanco, ha informado hoy de que esta certificación se obtuvo tras un proceso que se cerró el pasado 27 de junio, con la visita de un técnico de AENOR para efectuar las correspondientes verificaciones y la concesión del sello el día 5 de julio.

El Ideal Gallego

breves

Coruña

El curso se celebró en la UNED

La secretaria xeral de Igualdade habla sobre violencia de género

DiariodeFerrol.com

"En aulas como la de Ferrol es esencial el contacto directo con el entorno local"

entrevista p.c.r. | 23 de Julio de 2015

Germán Carro Fernández asumió el pasado 15 de junio la dirección de la UNED A Coruña

GERMÁN CARRO FERNÁNDEZ DIRECTOR DE LA UNED A CORUÑA

Domingo 26 de octubre de 2008 Contacte con laopinioncoruña.es | RSS

laopinioncoruña.es NOTICIAS A Coruña / Metro HEMEROTECA »

INICIO SECCIONES DEPORTES ECONOMÍA OPINIONES GEN

A Coruña/Metro Galicia España Mundo Sucesos Economía Mar Deportes Cultura Sociedad

laopinioncoruña.es » A Coruña / Metro

EUME

La Universidad llega a la comarca

Monfero contará este curso con un aula de la UNED Sénior, mientras que la Universidade Rural do Eume impartirá dos talleres.

NURIA RODRÍGUEZ. MONFERO. Nunca es tarde para estudiar. Esa es la premisa que siguen tanto el Consejo de Ancianos de Xestoso como la Universidad Nacional de Educación a Distancia (UNED), que han firmado un convenio para poner en marcha en Monfero una de las 14 aulas que la UNED Sénior abrirá este curso en toda España.
La institución académica a distancia más importante del país promueve este curso un programa formativo específico para todas aquellas personas adultas, jubiladas o no, que cuentan "con un espíritu inquieto y con ganas de seguir absorbiendo nuevos

Miembros del Consejo de Ancianos de Xestoso. la opinión

El Ideal Gallego

La UNED edita en CD una publicación sobre políticas públicas

■ La UNED –Universidad Nacional de Educación a Distancia– presenta esta tarde el CD-rom "Evaluación de políticas públicas y nueva ley de agencias estatales para la mejora de los servicios públicos". La publicación recoge ponencias de expertos pertenecientes a distintas instituciones públicas y a las universidades de A Coruña, Santiago y la UNED. El acto comenzará a partir de las 19.30

E.G.M.: No hay datos **Diario de Ferrol** Sección: FERROL Páginas: 21

Monfero

La UNED Senior arranca el segundo cuatrimestre con más de 100 alumnos

R.G.C. / FERROL

■ La Universidad Nacional de Educación a Distancia (UNED) trata de responder al desarrollo integral de la población adulta con un programa formativo específico que, en lo que se refiere al municipio de Monfero, ha dado lugar a más de un centenar de matriculados en el que será el segundo cuatrimestre de la Universidad Senior de Xestoso.

La apertura oficial de este nuevo tiempo de reflexión y aprendizaje se fijó para la jornada de mañana miércoles y tendrá lugar en las instalaciones del parque eólico de la Diputación de A Coruña, Pablo Villamar, y alcaldes de la comarca, entre los que cabe citar el de Monfero, Andrés Feal Varela, estarán entre los invitados.

CONTENIDOS
Los problemas científicos actuales son el tema previsto como materia para los próximos meses

impartir la materia, Rogelio Fernández Díaz, subdirector xeral de Espazos Naturais e Biodiversidade de la Consellería de Medio Ambiente de la Xunta.

Fernández Díaz también ha sido la persona que, además de haber elegido el emplazamiento para la inauguración de la segunda mitad del curso, se encargará de explicar los contenidos académicos previstos para los próximos meses.

"Problemas científicos actuales: medio ambiente y cambio climático" es el epígrafe de una formación que los alumnos tratarán de completar con sesiones prácticas que se llevarán a cabo en las instalaciones que la Fundación Sotavento tiene dentro del parque eólico, de ahí la coincidencia entre la apertura del curso en Sotavento y los contenidos que se prevén abordar.

La Universidad Senior de

DiariodeFerrol.com

Más de 130 alumnos asisten al curso sobre violencia de género que ayer comenzó en la UNED

Redacción Ferrol | 30 de Octubre de 2015

Un momento del curso que se celebra en la UNED ferrolana d a

segunda de las actividades incluidas en el ciclo de formación en el ámbito jurídico diseñado por el Centro Asociado de la UNED de A Coruña y cuyas

La segunda de las actividades incluidas en el ciclo de formación en el ámbito jurídico diseñado por el Centro Asociado de la UNED de A Coruña y cuyas sesiones presenciales se desarrollan en el aula ferrolana de la institución académica ha sucedido, al igual que ediciones anteriores, un gran interés. Unas 130 personas se han inscrito en el curso sobre los procesos judiciales en la violencia de género que ayer comenzó en la sede ferrolana. También se puede seguir de forma presencial o por vía streaming. La licenciada en Derecho por la Universidad de Santiago de Compostela y dedicada a la función jurisdiccional desde 2002 Ana Rodríguez Premo es la encargada de impartir una actividad que mañana

---

S. DOMINGOS

PAÍS: España
PÁGINAS: 23
TARIFA: 19120 €
ÁREA: 560 CM² - 100%

FRECUENCIA: Semanal
O.J.D.: 96789
E.G.M.: 586000
SECCIÓN: SUPLEMENTO

octubre, 2015

MI GALICIA PABLO PORTABALES

Un alumno de 9 carreras y 3 hijos

O.J.D.: No hay datos
E.G.M.: No hay datos
Tarifa (€): 3840

El Ideal Gallego

Fecha: 30/05/2011
Sección: A CORUÑA
Páginas: 2

In 53 por ciento de los estudiantes inscritos en la UNED el año pasado fueron mujeres

Las coruñesas optan por la formación a distancia para mejorar su situación laboral durante la crisis

Más de 400 alumnos se matricularon ayer para acceder a la UNED el pasado curso

La universidad abrió este año por primera vez sus pruebas libres de acceso a los mayores de 45 años

---

El Ideal Gallego

La UNED organiza un encuentro de sus centros de orientación

■ La UNED acogerá hoy la reunión general de representantes de todos sus Centros de Orientación e Información al Estudiante (COIE) en España. El fundamento del COIE se basa en informar y orientar académica y profesionalmente a los alumnos de la UNED durante su etapa de estudiantes en esta universidad y sus posibles salidas profesionales, una vez obtenido el título. Así, a partir de las once de la mañana, en la reunión se hablará del progra-

---

Lunes, 10 de junio de 2096 A CORUÑA 23

La Opinión A Coruña

Local Galicia Actualidad Deportes Economía Opinión Ocio Vida y Estilo

A Coruña Gran Coruña

La Opinión A Coruña » A Coruña

Un alumno de la UNED, premiado por convertir el frenado de los coches en energía

La UNED le ha otorgado dos primeros premios de emprendimiento empresarial por su idea

Redacción | A Coruña | 22.07.2015 | 00:46

Álvaro Santamaría. La

El alumno del centro de la UNED de A Coruña Álvaro Santamaría Villanueva ha recibido los dos primeros premios del concurso Start Up y del programa de CMETT Creación de Empresas de la institución de educación a distancia. Santamaría recibió estos dos galardones el emprendimiento empresarial por su proyecto Recarga tu movilidad, con el que pretende racionalizar el consumo de energía de los ayuntamientos monitorizando el gasto e instalando un dispositivo para captar energía del frenado de los automóviles en carretera.

Según explica su desarrollador, el aparato se instalaría en zonas de frenados y semáforos y permitiría extraer al vehículo parte de su energía cinética, para luego acumularla en dispositivos "similares a los paneles solares". Santamaría, que acaba de finalizar Derecho por la UNED y estudió Electrónica e Informática de Gestión, está trabajando en la patente del sistema, y calcula que se podría fabricar "por unos 3 000 euros" la unidad, a lo que habría que sumar los costes de instalación. Considera que su proyecto es "fácilmente amortizable" y prevé comercializarlo a través de una empresa primero enfocada al ámbito local y, posteriormente, al nacional e internacional, pues "se puede exportar a cualquier país".

Además de ahorrar energía a los Ayuntamientos, el proyecto lo haría de forma "ecológica", explica Santamaría, pues permitiría aprovechar una fuerza, que actualmente se "desperdicia". El emprendedor

---

El Ideal Gallego .com

"Los grados que ofrece la UNED no tienen nada que envidiar a los presenciales"

ENREVISTA MARTA GARCÍA MÁRQUEZ | 23 de Septiembre de 2015

Carro destaca la libertad que tiene el estudiante para elegir el número de asignaturas por cuatrimestre

GERMÁN CARRO DIRECTOR DE LA UNED EN A CORUÑA

No llega a los 100 días como director de la UNED, pero antes de sentarse en el despacho que lo pone al frente de la institución, Germán Carro fue alumno, colaborador y también profesor.

No llega a los 100 días como director de la UNED, pero antes de sentarse en el despacho que lo pone al frente de la institución, Germán Carro fue alumno, colaborador y también profesor de una universidad que se como la tecnología "ha sido clave" para su despegue. El responsable todavía recuerda cuando las prácticas de Informática se cerraban un disquete. El profesor las energía y en una semana daba los resultados: "Internet permite ahora realizar las prácticas a tiempo real a través del correo electrónico" y "el trabajo de fin de grado se presenta por videoconferencia ante un tribunal que está en Madrid".

A falta de un mes para que acabe el plazo de matrícula, Carro asegura que la respuesta está siendo positiva y que el adelanto de la inscripción no ha hecho más que anteponer el papeleo para estudiantes que quieren evitar el handicap de la presencialidad. Aunque la "crisis económica nos ha afectado", el director

---

rtve Noticias Televisión Radio Deportes Infantil A la carta El Tiempo En directo

Telediario en 4 minutos Telediario +24 Autonomías España Mundo Economía Cultura Tecnología

» Noticias » Ciencia y tecnología

Álvaro Santamaría /efe

Un experto idea un sistema que recicla en la ciudad la energía de los coches

- Su invento es capaz de recoger la energía perdida en el frenado de los coches
- Por cada 100.000 vehículos que acceden a una ciudad es capaz de iluminar 44 bombillas de farolas LED
- Álvaro Santamaría ya ha recibido dos premios por su innovador proyecto

El investigador **Álvaro Santamaría** ha perfilado una innovadora idea con la que pretende aprovechar para ciudades como Madrid toda la energía de los coches que acceden a ellas, que espera ver en funcionamiento dentro de un año con el objetivo de promover un elevado ahorro eléctrico.

Santamaría, que acaba de terminar Derecho en la Universidad Nacional de Educación a Distancia (UNED), después de haberse formado en informática de gestión y en electrónica, es un gran aficionado a la mecánica.

Y por fin ha podido dar salida a esta inquietud suya, confiesa en una entrevista con Efe, de la mano del proyecto "Recarga tu ciudad" con el que pretende "utilizar la energía que se pierde cuando los coches entran en las ciudades y frenan", reciclándola y convirtiéndola en "energía eléctrica".

Su invento es capaz de recoger la energía perdida en el frenado de los

2/9/2019 Al castillo de San Antón y el castro de Elviña, con guía

(/)

A CORUÑA (/CORUNA)

Al castillo de San Antón y el castro de Elviña, con guía

Las cuatro visitas dan a conocer la cultural e historia de la ciudad

ANGEL MANSO

02/09/2019 08:22 H

24 y 25 de septiembre • 11.00 y 16.00 horas • Gratuitos • La delegación de estudiantes del Centro UNED de A Coruña organiza cuatro visitas guiadas al Castro de Elviña, del siglo III a. C., y al Museo Arqueológico e Histórico Castillo de San Antón. El plazo de inscripción ya está abierto a todo el público para poder asistir a estas excursiones de una hora de duración los días 24 a las 11.00 horas y 25 de septiembre a las 16.00 horas, de forma gratuita. Estas actividades tienen el objetivo de fomentar el conocimiento y la dinamización cultural con el entorno y la historia coruñesa. Todas las visitas están organizadas en colaboración con el Museo Arqueológico, que pondrá a disposición de cada grupo un guía turístico. La cultura y el deporte se unen para ofrecernos dos días cargados de historia.

https://www.lavozdegalicia.es/noticia/coruna/2019/09/02/castillo-san-anton-castro-elvina-guia/0003_201909H2C6995.htm 1/4

Galici@PRESS TE INFORMA

PORTADA POLÍTICA SANIDAD ECONOMÍA DEPORTES CULTURA OPINIÓN MOVIMIENTOS GALICIA EN RED ÚLTIMA HORA

Política Social suscribe convenios para actividades formativas y culturales para mayores y de envejecimiento activo

Europa Press | Viernes, 24 de mayo de 2019, 17:34

PUEDEN INTERESARTE

- El Parlamento acoge a partir de este martes un pleno marcado por los resultados del 26M
- Vigo acoge una clase magistral sobre técnicas de marketing de acompañamiento del consumidor hasta la compra
- Grupo Calvo obtiene un beneficio bruto de explotación de casi 40 millones, un 21% menos
- Cuatro aulas de centros gallegos, premiadas por su compromiso ante el tabaquismo en el programa 'Clases sen fume'

Ferrol Miércoles, 19 de junio de 2019 11

La UNED abre la admisión y preinscripción para los títulos que oferta

REDACCIÓN FERROL

La Universidad Nacional de Educación a Distancia, que cuenta con un aula de extensión universitaria en Ferrol –dependiente del Centro Asociado de A Coruña– abrió ayer el plazo de admisión y preinscripción para cualquiera de sus 28 títulos de Grado y 11 grados combinados.

Las solicitudes podrán realizarse hasta el próximo 23 de octubre y, una vez admitidos, los alumnos y alumnas podrán matricularse del 5 de julio al 23 de octubre.

La Escuela Internacional de Doctorado mantendrá este plazo de admisión abierto hasta el 12 de julio. La matriculación, en este caso, se efectuará entre el 14 de octubre y el 15 de noviembre. Tanto la preinscripción como la matrícula se realizan de forma online.

Por otra parte, hasta el 10 de julio se mantendrá abierto también el plazo de admisión y preinscripción para estudiantes nuevos de los 76 másteres universitarios oficiales de la institución académica.

Asimismo, del 2 al 9 de septiembre se abrirá una nueva convocatoria extraordinaria para solicitar la admisión en aquellos másteres en los que aún sea posible. La matrícula se formalizará, en cualquier caso, del 5 de julio al 23 de octubre.

Guitiriz

Más de cien alumnos de la UNED Sénior celebran la paz

Hoy • 13.00-17.00 horas • A Casilla (Guitiriz) • Un total de 105 alumnos de la UNED Sénior celebrarán el Día Internacional de la No Violencia con música, lecturas diversas sobre la paz y una comida de confraternidad. Como estudiantes, pretenden ser un foro de diálogo y de comunicación para elevar a paz ao mundo, empezando polas nosas familias, lugares, aldeas, pobos e cidades, según explican los organizadores. Los actos tendrán lugar en A Casilla, en Guitiriz, entre las 13.00 y las 17.00 horas.

La UNED senior acude ael Instituto benéfico Padre Rubinos Miembros de este programa formativo realizaron una visita a la institución caritativa, que fue nombrada como real el año pasado al cumplir 100 años de existencia desde que la fundara el jesuita Antonio Rubinos.

La UNED acogerá un foro sobre seguridad para analizar los principales retos de futuro

REDACCIÓN A CORUÑA

La sede de la UNED de A Coruña acogerá los próximos días 3 y 4 de octubre el "Foro Noroeste de Seguridad: Nacional/Internacional", unas jornadas en las que se darán cita diversos expertos del ámbito de la seguridad. El objetivo del encuentro es que se debatan los principales retos a los que se enfrenta el sector en la actualidad y de cara al futuro.

El Centro de Estudios de Seguridad de la Universidad de Santiago de Compostela (USC) y el Centro Superior de Estudios de la Defensa Nacional (Ceseden), son los encargados de organizar el evento junto a la UNED y empresas de análisis de inteligencia como Galeón International, Black Bull Group, Telefónica y la Comunidad de Inteligencia y Seguridad Global el primer Foro Noroeste de Seguridad Nacional e Internacional.

Además, cuentan con la colaboración de una amplia red de entidades públicas y privadas vinculadas a la comunidad de la seguridad. El evento pretende aportar la visión de reconocidos especialistas sobre algunos de los principales vectores de riesgo a los que se enfrenta la sociedad, tanto en el ámbito interno como en el externo.

A CORUÑA (/CORUNA)

Comienzan los exámenes de la UNED para 4.000 alumnos

Las pruebas de las asignaturas correspondientes al primer cuatrimestre se realizarán entre esta semana y otro turno entre el 4 y el 8 de febrero

MARCOS MÍGUEZ

LA VOZ
A CORUÑA 21/01/2019 11:20 H

UNED y Marineda

Día Nacional de las Lenguas de Signos

Hoy • 19.00 horas • UNED • Entrada libre • Coincidiendo con el Día Nacional de las Lenguas de Signos, la presidenta del Consejo de Colegios de Logopedas, Ana Isabel Vázquez Lojo, ofrece una conferencia en la UNED. Además, la Asociación de Personas Sordas de A Coruña estará en la plaza exterior de Marineda City con una mesa informativa.

El castillo de San Antón albergará dos de las visitas guiadas PATRICIA G. FRAGA

La UNED organizará en septiembre cuatro visitas guiadas al castro de Elviña y al castillo de San Antón

REDACCIÓN A CORUÑA

La Delegación de Estudiantes del centro UNED de A Coruña organizarán cuatro visitas guiadas a diversos lugares de interés de la ciudad herculina.

Estas actividades tienen como su principal objetivo el fomento del conocimiento y la dinamización cultural con el entorno más inmediato, que es uno de los valores fundamentales del centro UNED de la ciudad. Así, la Delegación de Estudiantes del centro propone, los próximos días 19 de septiembre y 3 de octubre, sendas visitas al castro de Elviña, mientras que los días 24 y 26 de septiembre, ofrecerán otras dos, pero en este caso al castillo de San Antón.

Todas estas actividades tendrán un carácter gratuito y estarán abiertas a todo el público que tenga interés en visitar el patrimonio de la ciudad herculina. Los lectores repasitos para participar en estas propuestas de la UNED son ser mayor de 18 años e inscribirse en la propia actividad.

Están disponibles 60 plazas para la visita al castro de Elviña y 30 plazas para cada visita al museo Arqueológico y al castillo de San Antón. Todas las plazas libres se irán cubriendo por estricto orden de inscripción.

Todas aquellas personas que estén interesadas en participar en estas actividades de la Delegación de Estudiantes de la UNED, pueden inscribirse directamente en cada propuesta a través de la página web del centro, acoruna.uned.es, o contactando al servicio de secretaría de la propia institución.

Compatibilidad

Con el objetivo de facilitar la compatibilidad de horarios, cada uno de los espacios consta de una visita en horario de mañana, a las 11:00 horas, y otra en horario de tarde, a las 16:00 horas. Todas las visitas están organizadas en colaboración con el museo Arqueológico e Histórico del castillo de San Antón, que pondrá a disposición de cada grupo un guía turístico. La duración aproximada de cada visita es de una hora.

Desde el propio centro de la UNED abren la posibilidad de que todo aquel que necesite más información sobre las actividades consulte a través de la web o en la secretaría.

La UNED abre el plazo para la admisión en algunos grados

FERROL / LA VOZ

La UNED abre hoy el proceso de admisión para estudios de grado, pasos necesarios en algunos casos para optar a la matrícula de Segundo Cuatrimestre que tendrá lugar entre el 5 de febrero y el 7 de marzo. Además, del 11 al 18 de febrero se podrán matricular los estudiantes que quieran realizar la prueba libre de acceso para mayores de 25 y 45 años y del 12 de febrero al 9 de mayo se podrá solicitar la realización de las Pruebas de Competencia Específica (PCE) relativas a la acreditación UNED. Así pues estudiantes internacionales y para la Evaluación del Acceso de universitarios del sistema educativo español en el extranjero y pertenecientes al CIDEAD. La matrícula se realiza en su web.

En los másteres oficiales se podrán matricular en este periodo los estudiantes que se hayan matriculado en la primera parte del curso de un mínimo de 20 créditos y los que no cumplan el requisito anterior pero les resten únicamente dos asignaturas del Segundo Cuatrimestre.

Más información en la página web de la UNED y en el aula universitaria de esta universidad en la ciudad.

La Voz de A Coruña — LUNES, 21 DE ENERO DE 2019

Entrevista | Xan Eguía, Escritor e ilustrador, otor de «Alien: una teoría sexual»

«'Alien' nos muestra a la heroína total desde una perspectiva de género»

Imparte en la UNED el curso «Imagen de la mujer en el mito y la ciencia ficción»

FERNANDO MARÍAS
A CORUÑA / LA VOZ

«Todavía nos cuesta aceptar una figura femenina de un calado como el de Superman»

Xan Eguía posa en la UNED el curso «Imagen de la mujer en el mito y la ciencia ficción» / ANGEL MANSO

El escritor e ilustrador Xan Eguía ha estado de hacer de una parte, un manuscrito de estudio (Círculo Magisterio y Filosofía y ciencia ficción) y de ficción (Alien). Pero, antes tiene un devorador de cómics, libros y películas de ciencia ficción. Todo le sirve de ejemplo de esos héroes de acción. Ha volcado en su libro, Alien: una teoría sexual, en la que analiza la historia y su protagonista desde una perspectiva de género. Cuando libre cómo ha sido de cadente, impartirá las clases, 18 y 25 de febrero, para su cátedra UNED Ortigueira. Pues de lo que se trata es de mito y ciencia ficción, que se podrá seguir en vivo.

—¿De dónde saca la idea científica que sirve de base a su perspectiva de género?

—Esto empezó cuando escribí un libro de ciencia ficción, del que decía que era el director de Filosofía en una compañía de cómic. Hablaba de mitología clásica y actual, con los superhéroes y demás. Pregunté de dónde salía el libro. Tenía miedo de que alguien pudiese pensar que me estaba tomando el pelo. Me tomé una tarde y me puse a escribir, porque hay tiempo en el texto. Pero creo que así se llega mejor a la gente, a mi me funciona, al menos. Y al final utilizo esa historia de doctorado como un hermanito pedagógico.

—¿Engañó a sus tutores?

—No para nada. Me pusieron tiempo somo el feminismo o el poliamorismo, nada que ver desde el mito al mismo. Esta vez permite, aunque muy ligeros y cortos en el tema, llegar a gente joven, cosa que de otro modo es difícil de complicada.

—Y por qué Alien es concreto?

—Es que si pienso en un personaje que lo tengo todo es en esta duda tan determinante. Pues Ellen Ripley. Es la heroína total, desde la perspectiva de género, que ha optado por la ciencia y el mundo científico.

Material didáctico. Su libro se ha revelado como un material didáctico muy útil, por lo que Xan Eguía está trabajando ahora en una adaptación infantil, «de tres a diez años versión ilustrada y adaptada para niños».

Son conscientes de estos estereotipos o identifican rápidamente los modelos masculinos, pero tardan más en hacer lo mismo con los femeninos afirma el autor.

Mito y ciencia ficción

Su libro Alien: una teoría sexual, Xan Eguía está trabajando ahora en una adaptación infantil «de tres a diez años versión ilustrada y adaptada para niños».

Son conscientes de estos estereotipos o identifican rápidamente los modelos masculinos, pero tardan más en hacer lo mismo con los femeninos afirma el autor.

Tipado, que aparece sin su apellido, sin especial cuidado en el vestir —visten todos iguales de trabajo—, así que se eliminaron mucho de esos conceptos relativos a conflictos a la mujer, y se le atribuyen todos los elementos que se supone que cualquier protagonista de aventuras —Cuando se ponían a contar que era una mujer, se quedaban sorprendidos. Pero también es que hay que tener en cuenta que los personajes que no es este estereotipo, que es el masculino, es ambiguo, muy ligeros y cortos en el tema, llegar a gente joven, cosa que de otro modo es difícil de complicada.

—Y por qué Alien es concreto?

—Es que si pienso en un personaje que lo tengo todo es en esta duda tan determinante. Pues Ellen Ripley. Es la heroína total, desde la perspectiva de género, que ha optado por la ciencia y el mundo científico.

—Utilizando las películas y los cómics.

—Lo he hecho a través de la agente de Aspergs, al no que sí es algo que le encanta los cómics y el cine, por eso. He tratado de hacer de detective y sexualidad, un término que está cargado de estereotipos. Muchas de estas no llegan en las de las películas. Detalles de este tipo hacen mínimo tipo de discernir que no es la realidad, sólo un estereotipo.

—Es la primera vez que se ve a una figura femenina de un calado como el de Superman, que es una figura ambivalente de los dioses, obsesionados... Si hasta murió y resucitó al lado de la Jesucristo. El problema a parte que cuál una figura femenina de este calado es que nuestro inconsciente selectivo nos hace tener en cuenta, y nos hace pensar que no es tan sólo la cosa Lobezno.

—Podemos hablar de opinión sexista en Marvel y en cómics?

—En absoluto. Todas las mujeres tienen que ser pero sólo una figura femenina de la calle de Superman que es una figura ambivalente de los dioses, obsesionados... Si hasta murió y resucitó al lado de la Jesucristo. El problema a parte que cuál una figura femenina de este calado es que nuestro inconsciente selectivo nos hace tener en cuenta, y nos hace pensar que no es tan sólo la cosa Lobezno.

—Podemos hablar de opinión sexista en Marvel y en cómics?

—En absoluto. Todas las mujeres tienen que ser pero sólo una figura femenina de la calle de Superman que es una figura ambivalente de los dioses, obsesionados... Si hasta murió y resucitó al lado de la Jesucristo. El problema a parte que cuál una figura femenina de este calado es que nuestro inconsciente selectivo nos hace tener en cuenta, y nos hace pensar que no es tan sólo la cosa Lobezno.

El Ideal Gallego

Ana Rodríguez: "La ley de violencia de género es un buen texto pero con una demanda social enorme se puede cambiar"

diari pelia a coruña | 19 de marzo de 2019

La jueza Ana María Rodríguez Piñeiro, en la sede de la UNED / PEDRO PUIG

Esta miembro de la Mesa de Juezas de Violencia de Género imparte estos días un curso que estudia el desarrollo de esta ley después de quince años y por qué persiste esta lacra

La criminóloga y jueza especializada en Violencia de Género Ana Rodríguez Piñeiro es coruñesa y reside en la ciudad, aunque su juzgado se encuentra en Ferrol. Miembro de la Mesa de Juezas de Violencia de Género, también imparte clases en la UNED, institución con la que mantiene una relación continuada. Estos días ofrece el curso "La Ley de Violencia de Género 15 años después. Tratamiento Penal y Protección Civil". Como ella misma recomienda, es un tema que interesa a todo el mundo, y el curso va dirigido a personas que trabajan en el ámbito de protección de la mujer, para que conozcan el procedimiento, que pueden esperar, porque esta ley une a muchos profesionales.

Ya han pasado quince años. ¿Cuál es el veredicto?

Fue una ley totalmente novedosa, surgió en 2004 como una norma novedosa por la alerta social que motiva el ataque de **moda** habitual e histórica contra la mujer. No quiero decir que no hubiera protección a la mujer, pero no se hacían distinciones. Pero esta no la primera ley integral y contó con la aprobación de todos los partidos políticos.

UNED

Firma del convenio para la elaboración de prácticas en Utaca

El presidente de la Unidad de Tratamiento del Alcohol y Conductas Adictivas (Utaca), Ignacio Bedoya, y el director del centro asociado de la UNED en A Coruña, Germán Carro, firmaron un convenio de cooperación educativa destinado a que el alumnado pueda realizar prácticas en la asociación.

27/5/2019 | A Xunta impulsa actividades educativas, culturais e formativas para as persoas maiores a través de programa UNED Sénior | Netci

A Xunta impulsa actividades educativas, culturais e formativas para as persoas maiores a través do programa UNED Sénior

Por **Redacción Galicia** - 24 mayo, 2019

O CONVENIO CONTA CUN ORZAMENTO DE 13.860 EUROS E ESTÁ ESPECIALMENTE DIRIXIDO ÁS CONTORNAS RURAIS, ONDE NON CHEGA A UNIVERSIDADE PRESENCIAL

ACORUÑA (/CORUNA)

Visita guiada por Rita Más a la muestra «A Saia Raíña»

Las visitas cuentan con 20 plazas disponibles, y habrá otra el 3 de abril

XOAN CARLOS GIL

30/03/2019 09:00 H

Hoy • 12.00 horas • Es necesaria inscripción previa • Rita Más Ybáñez, autora del proyecto *A Saia Raíña*, que puede verse en el Ágora, ejercerá de anfitriona y explicará *in situ* a los asistentes a su exposición el significado e historia que hay detrás de cada una de las imágenes que componen la muestra. A raíz de un trabajo de investigación que realizó entre el 2006 y el 2008 por distintas aldeas de las cuatro provincias gallegas sobre las mujeres que visten de luto hoy en día, surgió como resultado esta exposición itinerante con la que pretende dar voz «a quienes no fueron escuchadas».

Actuación no Hospital Asilo

Os integrantes do grupo de música da Uned Sénior Eume-Terra Chá acudiron ao Hospital Asilo de Vilalba para ofrecer unha animada actuación aos usuarios do centro. EP

Blog de los Centros

19 de julio de 2019

A Coruña: La UNED A Coruña participa en la elaboración del Plan Estratégico 2021-2030 de la Xunta de Galicia

---

La UNED ofrecerá prácticas en la Unidad de Tratamiento del Alcohol gracias a un convenio

REDACCIÓN A CORUÑA

El presidente de la Unidad de Tratamiento del Alcohol y Conductas Adictivas (Utaca), Ignacio Bedoya Batres, y el director del Centro Asociado de la UNED de A Coruña, Germán Carro Fernández, han firmado un convenio de colaboración en el campo educativo destinado a que el alumnado del centro universitario pueda realizar prácticas curriculares en la asociación. Ambas instituciones tomaron la decisión de "aunar fuerzas en beneficio de sus estudiantes, poniendo en valor la formación del alumnado del centro y tendiendo lazos entre la Universidad y el entorno sociolabora" del municipiocoruñés.

Durante la reunión previa a rubricar el acuerdo, Bedoya Batres destacó la importancia de la labor formativa en la institución que preside, ya que es uno de los ejes principales de sus acciones. Según fuentes de la UNED, "también señaló que el compromiso de la entidad se basa tanto en la atención clínica como en la sociosanitaria; ambos aspectos son esenciales para contribuir a la mejora de las condiciones de vida de las personas con problemas de adicción a las drogas legales". Por su parte, Carro se congratuló de que los estudiantes vayan a poder familiarizarse con la realidad social. ●

---

6 | A Coruña | Domingo, 10 de marzo de 2019

ESTA MIEMBRO DE LA MESA DE JUEZAS DE VIOLENCIA DE GÉNERO imparte estos días un curso que estudia el desarrollo de esta ley después de quince años y por qué persiste esta lacra

Ana Rodríguez | "La ley de violencia de género es un buen texto pero con una demanda social enorme se puede cambiar"

ABEL PEÑA A CORUÑA

La criminóloga y jueza especializada en Violencia de Género Ana Rodríguez Piñeiro es coruñesa y reside en la ciudad, aunque su juzgado se encuentra en Ferrol. Miembro de la Mesa de Juezas de Violencia de Género, también imparte clases en la UNED, institución con la que mantiene una relación continuada. Estos días ofrece el curso "La Ley de Violencia de Género 15 años después. Tratamiento Penal y Protección Civil". Como ella misma recomienda, es un tema que interesa a todo el mundo, y el curso va dirigido a personas que trabajan en el ámbito de protección de la mujer, para que conozcan el procedimiento, que pueden esperar, porque esta ley une a muchos profesionales.

Ya han pasado quince años. ¿Cuál es el veredicto?

Fue una ley totalmente novedosa, surgió en 2004 como una norma novedosa por la alerta social que motiva el ataque de **moda** habitual e histórica contra la mujer. No quiero decir que no hubiera protección a la mujer, pero no se hacían distinciones. Pero esta no la primera ley integral y contó con la aprobación de todos los partidos políticos.

Yo no he visto ninguna denuncia falsa en este ámbito y llevo 19 años trabajando. Lo que hay es gente que cree que lo que le han hecho es denunciable y no lo es

Un caso de violencia de una mujer que muera a manos de su pareja es suficiente para que sea necesario establecer una norma que trate esa problemática social

Los denuncias falsas, las detracciones de falsos ataques que dicen haber sido que son fanaticos 0,001%, pueden que hay adolescentes en el 40% de los casos.

Un determinado Ministerio debería que no hace falta demostrar la intención de dominación en la agresión, que basta con que sea de un hombre a una mujer

Pongo en los hombros los deseos en el número de víctimas...

No debe ser fácil juzgar estos casos tan difíciles.

ACoruña | Domingo, 10 de marzo de 2019 | 7

"El maltratador no es un machista en sentido literal. No tiene rechazo a la mujer en genera."

Es alarmante el número de mujeres que sufren violencia de género entre los 18 y los 25 años. Luego hay otra franja entre los 50 y los 60

Un 1% no es lo suficientemente importante para justificar una norma específica. Puede haber uno o dos casos, pero es un problema social que afecta a la mujer

---

Ferrol | Jueves, 17 de enero de 2019 | 11

El programa Erasmus de la UNED oferta 278 plazas en universidades europeas

REDACCIÓN FERROL

Los interesados tienen de plazo hasta el próximo 25 de febrero para poder cursar la solicitud

Los estudiantes de la UNED matriculados, que dispone de un aula en Ferrol, podrán participar en la convocatoria Erasmus+ destinada a alumnos de grado, máster y doctorado. Los interesados podrán formalizar la solicitud hasta el 25 de febrero.

Tal y como se informa desde la Universidad Nacional de Educación a Distancia se ofertan un total de 278 plazas en distintas universidades europeas de Alemania, Austria, Bélgica, Chequia, Finlandia, Italia, Polonia, Portugal, Rumanía e Suecia en tercera.

El programa tiene como objetivo fortalecer la educación, la formación, la juventud y se deporte en el marco europeo. Está destinado a que los estudiantes puedan realizar una estancia académica en el fin de cursar estudios y obtener a su regreso el reconocimiento de los créditos cursados en universidades europeas.

Para ello tendrán que realizar un proceso de selección a través de una entrevista, que tendrá lugar el próximo 28 de febrero, y cuenta 15 centros UNED en la institución, informaron.

El plazo para la realización de las estancias en las universidades extranjeras tendrá lugar durante el curso académico 2019/2020 y como máximo hasta el 15 de julio del próximo año, aunque se puede ampliar este periodo si se desea.

Para ayudar a sufragar los gastos, se han establecido una serie de ayudas mensuales según el país de destino. Más información. ●

Visitas guiadas gratis al castro de Elviña y al castillo de San Antón

Redacción
A CORUÑA

La delegación de estudiantes del centro UNED de A Coruña organizado cuatro visitas guiadas gratuitas durante el próximo mes de septiembre a lugares con interés patrimonial en el concello: el castro de Elviña y el Museo Arqueológico y castillo de San Antón. Es necesario realizar una inscripción previa. Para el castro de Elviña habrá visita guiada el 19 de septiembre a las 16.00 y el 3 de octubre a las 13.00 horas. Se habilitan 60 plazas.

Para el Arqueológico en el castillo de San Antón hay 30 plazas y dos visitas: el 24 de septiembre a las 11.00 y el 26 a las 16.00. El objetivo es fomentar el conocimiento de la cultura y el patrimonio más cercano.