

El Curso 2010/11 en el Centro Asociado de la U.N.E.D. de Lanzarote fue inaugurado oficialmente el 8 de octubre de 2010 en el salón de Actos del Archivo Municipal de Arrecife.

La Lección Inaugural titulada "Vulcanismo histórico y cambio agrario en el S. XVIII. Los enarenado de Lanzarote" fue impartida por el Dr. D. Antonio Macías Hernández, Catedrático de Historia Económica de la Universidad de La Laguna.

1.	Presentación de la Sra. Directora	3
2.	Entidad	9
	2.1	Convenio de creación y Fundación
	2.2	Composición del Patronato
	2.3	Reuniones celebradas
3	Personal	12
	3.1	Equipo Directivo
	3.2	Reuniones celebradas
	3.3	Profesores -Tutores por Divisiones
	3.4	Personal de Administración y Servicios
4	Enseñanzas	16
	4.1	Enseñanzas tutorizadas
5	Alumnos	23
	5.1	Alumnos por titulación
	5.2	Alumnos por asignaturas
	5.3	Alumnos en enseñanzas no regladas
	5.4	Alumnos licenciados
	5.5	Tribunales de Exámenes
	5.6	Curso de Verano
6	Servicios, infraestructuras y economía	57
	6.1	Servicios
	6.2	Infraestructura
	6.3	Presupuesto año 2010
7	Anexos	61
	7.1	Escuela de Práctica Jurídica
	7.2	Memoria de la Biblioteca
	7.3	Memoria del C.O.I.E.



ENTREGA DE ORLAS A LOS ALUMNOS QUE TERMINARON SUS ESTUDIOS ENTRE LOS AÑOS 2001 AL 2010



1. PRESENTACIÓN DE LA DIRECTORA

1. PRESENTACIÓN DE LA SRA. DIRECTORA.

Que el tiempo pasa “volando” es un tópico que utilizamos mucho los humanos en el transcurrir cotidiano de nuestra vida, sin embargo, se hace más patente este rápido paso del tiempo en determinados grupos profesionales como es el caso de aquellos que, de forma directa o indirecta, están relacionados con la enseñanza al tener que adaptar su proyecto laboral al curso académico, expuesto a muchos contratiempos de difícil solución por parte de quién o quiénes lo elaboran... al menos, esa es la sensación que siento en este momento, al intentar dar cumplimiento al que será el último objetivo planificado del curso académico 2010/2011 del Centro Asociado de la UNED en Lanzarote, es decir, la Memoria del mismo. Y, es esa memoria, la que me hace recapacitar, pensar... en aquella otra anterior y tan increíblemente cercana que me causa desazón, impotencia, desaliento... al preguntarme, si este es el último objetivo proyectado... ¿qué ha pasado una vez más con el primero de los objetivos, es decir, “mejorar” las condiciones del centro respecto al curso anterior? Si en esa otra memoria decía que seguía soñando con ver cumplidos algunos de los objetivos esenciales que me llevaron a aceptar la dirección de este centro, lamento profundamente tener que reconocer, una vez más, que no me queda otra opción, y es la que quiero, seguir soñando con un centro que reúna condiciones mínimas para impartir y recibir dignamente una Enseñanza Superior. Las respuestas de nuestras autoridades siguen siendo ambiguas, justificadas siempre por la crisis económica, nada original para aquellos que padecemos las carencias del centro desde hace más de dos décadas... Lo que nos hace pensar que la “crisis” debió de comenzar en Lanzarote con la cultura... ya que el centro no ha contado jamás con las condiciones dignas de un centro universitario, agravado, como es lógico, con el paso de los años al incrementarse no solo el número de alumnos, sino las nuevas exigencias marcadas por los cambios producidos en la educación a nivel europeo y, cómo no, las huellas que va dejando el paso del tiempo en su estructura...

No obstante, es bueno recordar que quiénes trabajamos en el centro no nos hemos detenido en el esfuerzo por salvar obstáculos y el primer logro del curso fue la instalación de wifi, acondicionar parte de la infraestructura, uno de los dos servicios (Obra aún sin terminar).

Fruto de las reuniones mantenidas con nuestras autoridades locales son algunas de las respuestas que aparecieron en la prensa: la primera aparece en el mes de noviembre (2010) y entusiasmo con este titular, “Cándido Reguera busca el consenso con los responsables de la UNED para determinar las necesidades del futuro edificio”. Más tarde en febrero (2011), otro titular, “El Campus Universitario de Lanzarote tendrá cuatro centros, residencia y zona deportiva”, ese mismo mes otro titular decía “El Cabildo propone a los Ayuntamientos una nueva fórmula para cumplir con las obligaciones económicas contraídas con la UNED”... o también “El Patronato de Turismo cede sus instalaciones para ampliar la UNED”... Seguimos esperando...

Nos satisface mencionar los eventos culturales que se celebraron durante el curso, que como es lógico comenzó con la apertura del mismo y que estuvo presidida, además de nuestras autoridades locales con la presencia de nuestro estimado Vicerrector de Centros Asociados D. Antonio Fernández Fernández, quién tras haber pasado por varias vicisitudes durante el viaje, por fin pudo aterrizar en la Isla felizmente y gozar de la excelente Lección Inaugural titulada “Vulcanismo Histórico y Cambio Agrario en el s. XVIII. Los enarenados de Lanzarote”, impartida por el Dr. D. Antonio M. Macías Hernández, Catedrático de Historia Económica de la Universidad de La Laguna.

También el Centro se sintió “importante” por ser la sede elegida para presentar su nuevo libro “Del Otro lado”, uno de los profesores tutores del centro, D. Pablo Martín López, licenciado en Filología Hispánica, acto que resultó entrañable por las características, sencillez, humildad, serenidad... que el autor despliega.

En marzo, el Dr. en Filosofía y Letras, D. Domingo Gallego Gil, después de una convivencia con sus alumnos de este centro, impartió la conferencia “Gestión del Conocimiento” y nos acompañó junto con el Alcalde del Ayuntamiento de Arrecife, D. Cándido Reguera Díaz y la Vicepresidenta del Cabildo y tutora del centro, Dña. Astrid Pérez a presidir la entrega de orlas a nuestros alumnos, acto que resultó muy emotivo, al ver cómo, tras varios años de esfuerzo y sacrificio, los alumnos conseguían su valioso título.

Y en ese mismo mes “Las Jornadas Puertas Abiertas de la UNED” nos dan la oportunidad de reunirnos con aquellos que han sido nuestros alumnos y nunca mejor dicho en esta ocasión, tener la oportunidad de escuchar de alguna manera lo que ha sido la UNED en Lanzarote desde los primeros tiempos tras la “charla” con la que nos deleitó una de las primeras alumnas del centro, la hoy tutora, Licenciada en Historia Dña. Pilar Poveda Jareño. Pilar ha colaborado y compartido todos los aciertos y desaciertos de este centro en el transcurso de los años, llegando a realizar las funciones de secretaria, cuando las circunstancias del mismo la necesitaron, y continuar “contando” con ella es un lujo para nosotros. En este acto quiso estar presente y compartir las experiencias que relataban los antiguos alumnos, el Senador por nuestra Isla, D. Marcos Hernández Guillén quién contagiado con el relato de los allí presentes, improvisó unas sentidas palabras para que sigamos en esta loable tarea.

Y termina el año académico con los dos cursos de verano: el primero de ellos “Bibliotecas y Archivos, señas de identidad histórica y cultural” dirigido por el profesor titular de Historia de Arte Contemporáneo, D. Carmelo Vega de la Rosa y, coordinado por el profesor-tutor, D. Félix Delgado López, y el segundo, “Escenarios actuales de la salud mental” dirigido por la ya “colaboradora asidua” de este centro la profesora de Derecho Penal, Doña Alicia Rodríguez Núñez y coordinado por la tutora, licenciada en Psicología Doña M^a Paz Vargas Cejas.

El buen hacer, de directores y coordinadores, el interés de los participantes, entusiasmo a seguir pensando en organizar más cursos para el próximo verano...

Y ya para finalizar permítanme hacerlo con estas palabras que otros más sabios han pronunciado: “Es tan extraño que los años nos enseñen a tener paciencia...que, cuanto menos tiempo nos queda, mayor sea nuestra capacidad para esperar”. Desconocía en mi esa “capacidad” hasta que llegué a compartir con otros la responsabilidad de dirigir el centro, es decir, seguir trabajando con esperanza e ilusión.

IRENE BETANCORT CABRERA
DIRECTORA DEL CENTRO ASOCIADO
DE LA U.N.E.D. DE LANZAROTE



DÍA DE LA UNED: CHARLA DE DOÑA MARÍA DEL PILAR POVEDA JAREÑO



Reunión con Cabildo y ayuntamientos (sólo estaban representados Arrecife y Tegise) para abordar la deuda de las corporaciones locales de la isla.

-
- 2. Entidad.
 - 2.1. Convenio de creación y Fundación
 - 2.2. Composición del Patronato
 - 2.3. Reuniones celebradas
-

2.1. CONVENIO DE CREACIÓN Y FUNDACIÓN

El Centro Asociado de la U.N.E.D. de Lanzarote fue creado el 21 de Abril de 1973 siendo dependiente del Centro Regional de Las Palmas. El Centro fue promovido y fundado por las instituciones que a continuación se relacionan con mención de sus máximos representantes en esa fecha:

- ✓ Excmo. Sr. D. Manuel García Garrido, Rector Magnífico de la Universidad Nacional de Educación a Distancia.
- ✓ Ilmo. Sr. D. José Ramírez Cerdá, Presidente del Excmo. Cabildo Insular de Lanzarote.
- ✓ Ilmo. Sr. D. Rogelio Tenorio de Páiz, Alcalde del Excmo. Ayuntamiento de Arrecife.
- ✓ D. Juan Marrero Portugués, Director-Gerente de la Caja Insular de Ahorros de Gran Canaria.

Cumpliendo con el mandato emanado de los estatutos de la U.N.E.D. el Centro pasó a ser a partir del 4 de abril de 1990 una Fundación privada de Interés Público denominada " PATRONATO DEL CENTRO ASOCIADO DE LA UNIVERSIDAD NACIONAL DE EDUCACIÓN A DISTANCIA DE LANZAROTE ", aprobándose en el mismo acto los estatutos del Centro que regirán el funcionamiento del mismo.

Las Instituciones fundadoras del Patronato, con expresión de sus máximos responsables y firmantes, son las siguientes:

- ✓ Cabildo Insular de Lanzarote. Presidente: D. Nicolás de Páiz Pereyra
- ✓ Ayuntamiento de Arrecife. Alcalde: D. José María Espino González
- ✓ Ayuntamiento de Haría. Alcalde: D. Juan Ramírez Montero
- ✓ Ayuntamiento de San Bartolomé. Alcalde: D. Antonio Cabrera Barrera
- ✓ Ayuntamiento de Teguiuse. Alcalde: D. Dimas Martín Martín
- ✓ Ayuntamiento de Tías. Alcalde: D. Florencio Suárez Rodríguez
- ✓ Ayuntamiento de Tinajo. Alcalde: D. Luis Perdomo Ramírez
- ✓ Ayuntamiento de Yaiza. Alcalde: D. Honorio García Bravo

2.2. COMPOSICIÓN DEL PATRONATO

El Centro Asociado de la U.N.E.D. de Lanzarote está regido por un Patronato que, de acuerdo con la Carta Fundacional, está compuesto por:

Como Presidente: El Presidente del Cabildo Insular

En representación de la U.N.E.D.:

El representante del Rector en el Centro.
El Vicerrector de Centros Asociados.
El Director.
El representante de los profesores-tutores.
El representante de los alumnos.
El representante del Personal de Administración y Servicios.
Y el Secretario del Centro.

En representación de otras entidades:

Dos consejeros del Cabildo de Lanzarote.
El Alcalde de Arrecife y dos concejales de la Corporación.
Y los alcaldes o personas en las que éstos deleguen del resto de los municipios de la Isla.

2.3. Reuniones celebradas.

La Junta del Patronato de la Fundación del Centro se reunió el 24 de marzo de 2011 para tratar la aprobación de la Liquidación económica del ejercicio 2010 y el presupuesto de 2011 que recogemos en la parte final de esta Memoria.

3. PERSONAL

- 3.1. Equipo Directivo
 - 3.2. Reuniones celebradas
 - 3.3. Profesores-Tutores por divisiones
 - 3.4. Personal de Administración y Servicios
-

3.1. EQUIPO DIRECTIVO

EN REPRESENTACIÓN DEL CENTRO:

DIRECTORA

IRENE BETANCORT CABRERA

SECRETARIO

ANDRÉS FAJARDO PALAREA

REPRESENTANTE DEL P.A.S.

ROSA MARÍA ESPINO PLACERES

EN REPRESENTACIÓN DE LOS TUTORES:

REPRESENTANTE DE LOS TUTORES DEL CENTRO

D. ANDRÉS MARTÍN DUQUE

DIVISIÓN DE CIENCIAS ECONÓMICAS, EMPRESARIALES Y SOCIALES

- **D^a. MACARENA CABRERA FONTES**

DIVISIÓN DE CIENCIAS JURÍDICAS

- **D. ANDRÉS MARTÍN DUQUE**

DIVISIÓN DE PSICOLOGÍA Y CIENCIAS DE LA EDUCACIÓN

- **D^a. ROSA GUI SADO VICENTE**

DIVISIÓN DE HUMANIDADES

EN REPRESENTACIÓN DE LOS ALUMNOS:

FACULTAD DE DERECHO

D. DIEGO LUIS GARCÍA PONS

DELEGADO DE ALUMNOS DEL CENTRO

CURSO DE ACCESO

AGUSTÍN GIRGENTI FRANCO

FACULTAD DE PSICOLOGÍA

YESSIKA LORENA VILLAQUIRAN ACEVEDO

3.2. REUNIONES CELEBRADAS

El Claustro de tutores del Centro se reunió tres veces durante el curso:

- En la primera reunión se trató los horarios de las tutorías, la inauguración del curso y la instalación de la wifi del centro.
- En la segunda reunión se informó de las elecciones de representantes de alumnos y los proyectos del centro para celebrar en marzo el día de la UNED.
- En la tercera se habló de los cursos de verano previstos y de las gestiones económicas ante las instituciones de la Isla.

3.3. PROFESORES-TUTORES POR DIVISIONES

- DIVISIÓN DE CIENCIAS JURÍDICAS: **8**
- DIVISIÓN DE PSICOLOGÍA Y CIENCIAS DE LA EDUCACIÓN: **10**
- DIVISIÓN DE HUMANIDADES: **9**
- DIVISIÓN DE ECONÓMICAS, EMPRESARIALES Y SOCIALES: **8**
- DIVISIÓN DE CIENCIAS: **5**

3.4. PERSONAL DE ADMINISTRACIÓN Y SERVICIOS

- ✓ AMPARO HERNÁNDEZ BRAVO LIMPIADORA
- ✓ ROSA MARÍA ESPINO PLACERES..... AUXILIAR ADMINISTRATIVA
- ✓ MARÍA DEL CARMEN VARÓ VAELLO..... ORIENTADORA
- ✓ ANDRÉS FAJARDO PALAREA..... SECRETARIO

OTRO PERSONAL

- ✓ MARÍA DE LA PAZ VARGAS CEJAS.....COORDINADORA DEL C.O.I.E.
- ✓ VICENTE BUET SANTANA..... TÉCNICO INFORMÁTICO.

ALUMNOS BECADOS

- ✓ MARTA ENRÍQUEZ DE SALAMANCACOORDINADORA DE LA BIBLIOTECA
- ✓ MÓNICA VIGÓN CAMPO..... BECARIA DE LA BIBLIOTECA
- ✓ BEATRIZ MIRANDA DE LEÓN..... BECARIA DE LA BIBLIOTECA
- ✓ LUIS FERNANDA OCHOA VITONAS.....BECARIA DE LA BIBLIOTECA
- ✓ ACTANISTAYA VIEITES GONZÁLEZ.....BECARIA DE LA BIBLIOTECA



LA BIBLIOTECA UNIVERSITARIA MUNICIPAL

4. ENSEÑANZAS

4.1. Asignaturas tutorizadas por cada Tutor

4.1. ASIGNATURAS TUTORIZADAS POR CADA PROFESOR

ZENEYDA ARMAS RUIZ

- Derecho Civil I

CAROLINA ARROCHA PEÑA

- Introducción a la Economía para Turismo

ARMINDA ARTETA VIOTTI

- Historia del Arte Antiguo

CÉSAR RENÉ BINÍTEZ PEÑA

- Programación I
- Programación II
- Estructura y tecnología de computadores I
- Estructura y tecnología de computadores II
- Fundamentos de Informática

PAULA MARÍA BERMÚDEZ MARTÍN

- Inglés (Acceso)

IRENE BETANCORT CABRERA

- Introducción a las Ciencias de la Educación

FELISA CABRERA DOMÍNGUEZ

- Psicología del Aprendizaje
- Psicología de la Atención

MACARENA CABRERA FONTES

- Sociología General

ARMANDO DE LEÓN EXPÓSITO

- Derecho Penal I
- Derecho Penal II

ÓSCAR DE LEÓN FONTES

- Animación Sociocultural
- Diseños de Programas de Desarrollo Social y Cultural
- Didáctica General
- Sociedad del Conocimiento, Tecnología y Educación

ANABEL DE LEÓN PÉREZ

- Introducción al Derecho

FÉLIX DELGADO LÓPEZ

- Historia del Arte (Acceso)
- Técnicas y Medios Artísticos
- Iconografía y Mitología

ROSA MARÍA DORESTE RIVERA

- Introducción a la Economía (Acceso)
- Microeconomía
- Macroeconomía
- Economía (CCPP y Sociología)

ANDRÉS FAJARDO PALAREA

- Antropología (Acceso)

JOSÉ RAMÓN FIGUEROLA ABOY

- Fundamentos de Tecnología

ESTEFANÍA BEATRIZ GARCÍA GARCÍA

- Psicología del Desarrollo
- Psicología de la Motivación
- Psicología de la Emoción

JOSÉ MARÍA GARCÍA LASCURÁIN

- Geografía (Acceso)
- Geografía General
- Geografía de los recursos Turísticos

ROSA MARÍA GARCÍA HERNÁNDEZ

- Derecho del Trabajo

JOAQUÍN GONZÁLEZ DE FRANCISCO

- Introducción al Análisis de datos

SERGIO GONZÁLEZ-PALACIOS ROMERO

- Introducción a los Servicios Sociales
- Fundamentos de Trabajo Social
- Orígenes y Desarrollo del Trabajo Social
- Estados y Sistemas del Bienestar Social
- Teoría del Trabajo Social con Grupos

FRANCISCO GORDO DOMÍNGUEZ

- Historia del Derecho Español
- Derecho Romano

ROSA MARÍA GUI SADO VICENTE

- Biología
- Fundamentos de Psicobiología
- Psicología Fisiológica

JESUS HERNÁNDEZ BATISTA

- Introducción a la Lengua y Cultura Latina

LINO LÓPEZ DACOSTA

- Derecho Constitucional I
- Derecho Constitucional II
- Introducción al Derecho I

JUAN PEDRO LÓPEZ JORGE

- Matemáticas Básicas
- Matemáticas II (Economía)

AUGUSTO LORENZO TEJERA

- Nociones Jurídicas Básicas
- Teoría del Derecho

ANDRÉS MARTÍN DUQUE

- Prácticum de Derecho
- Introducción al Derecho Procesal
- Administrativo I

PABLO MARTÍN LÓPEZ

- Comentario de Texto
- Literatura (Acceso)
- Francés(acceso)
- Comunicación Oral y Escrita en lengua Española I
- Comunicación Oral y Escrita en lengua Española II

MARÍA DEL PINO MARTÍN GUTIÉRREZ

- Introducción a la Estadística (CC Económicas y Empresariales)

MARÍA NIEVES MORALES RIVEROL

- Matemáticas Especiales
- Matemáticas I
- Fundamentos Matemáticos de las CCSS

JOSÉ MANUEL NUEZ LLARENA

- Introducción a la Psicología

BEGOÑA PÉREZ DELGADO

- Estadística I
- Métodos y Técnicas de Investigación Social
-

MARÍA DEL PILAR POVEDA JAREÑO

- Historia del Mundo Contemporáneo
- Historia Antigua Universal

MARÍA JOSÉ RODRÍGUEZ BRAVO

- Química

VICENTE RODRÍGUEZ PACHECO

- Economía de la Empresa I
- Economía de la Empresa II

ZEBENSUÍ RODRÍGUEZ ÁLVAREZ

- Lengua Española (Acceso)

PILAR SÁNCHEZ CAÑIZARES

- Métodos de Investigación en Educación Social
- Bases del Aprendizaje en Educación

MARÍA DE LA PAZ VARGAS CEJAS

- Psicología Social
- Fundamentos de Investigación

MARÍA DEL CARMEN VARÓ VAELO

- Prácticum I
- Prácticum II

MARÍA ÁNGELES YÁÑEZ GARCÍA

- Introducción a la Administración de Empresas
- Contabilidad I
- Contabilidad II
- Contabilidad Básica

-
- 5. Alumnos
 - 5.1. Alumnos por titulación
 - 5.2. Alumnos por asignaturas
 - 5.3. Alumnos en enseñanzas no regladas
 - 5.4. Alumnos licenciados
 - 5.5. Tribunales de exámenes
 - 5.6. Curso de Verano
-

5.1 ALUMNOS POR TITULACIONES

PRUEBA DE APTITUD PARA HOMOLOGACIÓN	4
ADMINISTRACIÓN Y DIRECCIÓN DE EMPRESAS	8
ECONOMÍA	4
HISTORIA	4
FILOLOGÍA HISPÁNICA	5
FILOLOGÍA INGLESA	1
PSICOLOGÍA (PLAN 2000)	17
PEDAGOGÍA	5
PSICOPEDAGOGÍA	1
EDUCACIÓN SOCIAL	23
DERECHO (PLAN 2000)	72
INGENIERO INDUSTRIAL (PLAN 2001)	1
ING. TÉCNICO EN INFORMÁTICA DE SISTEMAS (PLAN 2000)	2
ING. TÉCNICO EN INFORMÁTICA DE GESTIÓN (PLAN 2000)	1
INGENIERO EN INFORMÁTICA	1
TURISMO	22
FILOSOFÍA (PLAN 2003)	1
ANTROPOLOGÍA SOCIAL Y CULTURAL	5
CIENCIAS AMBIENTALES	1
TRABAJO SOCIAL	22
INGENIERO TÉCNICO INDUSTRIAL EN ELECTRÓNICA INDUSTRIAL	1
INGENIERO TÉCNICO INDUSTRIAL EN MECÁNICA	1
INGENIERO TÉCNICO INDUSTRIAL ESPECIALIDAD EN ELECTRICIDAD	2
DIPLOMADO EN CIENCIAS EMPRESARIALES	23
	236
Curso de Acceso para mayores de 25 y 45 años	149

GRADO EN CIENCIAS AMBIENTALES	6
GRADO EN MATEMÁTICAS	1
GRADO EN QUÍMICA	1
GRADO EN FÍSICA	1
GRADO EN PSICOLOGÍA	90
GRADO EN EDUCACIÓN SOCIAL	22
GRADO EN PEDAGOGÍA	8
GRADO EN LENGUA Y LITERATURA ESPAÑOLAS	10
GRADO EN ESTUDIOS INGLESES: LENGUA, LITERATURA Y CULTURA	14
GRADO EN ECONOMÍA	15
GRADO EN ADMINISTRACIÓN Y DIRECCIÓN DE EMPRESAS	24
GRADO EN TURISMO	15
GRADO EN DERECHO	59
GRADO EN TRABAJO SOCIAL	33
GRADO EN GEOGRAFÍA E HISTORIA	15
GRADO EN HISTORIA DEL ARTE	14
GRADO EN INGENIERÍA ELÉCTRICA	4
GRADO EN ING. EN ELECTRÓNICA INDUSTRIAL Y AUTOMÁTICA	2
GRADO EN INGENIERÍA MECÁNICA	1
GRADO EN CIENCIA POLÍTICA Y DE LA ADMINISTRACIÓN	8
GRADO EN SOCIOLOGÍA	6
GRADO EN FILOSOFÍA	3
GRADO EN ANTROPOLOGÍA SOCIAL Y CULTURAL	3
GRADO EN INGENIERÍA INFORMÁTICA	7
GRADO EN INGENIERÍA EN TECNOLOGÍAS DE LA INFORMACIÓN	1
	363
Posgrados	16
TOTAL	764

5.2 MATRÍCULA POR ASIGNATURAS

ADMINISTRACIÓN Y DIRECCIÓN DE EMPRESAS

Curso: 1

01421015	INTRODUCCION A LA ECONOMIA DE LA EMPRESA	1
01421049	ESTRUCTURA ECONOMICA MUNDIAL	1
01421053	INTRODUCCION A LA MICROECONOMIA	2
01421068	OBJETIVOS, MEDIOS Y PLANIFICACION EMPRESARIAL	1
01421091	INTRODUCCION A LA MACROECONOMIA	1
01421104	HISTORIA ECONOMICA	1

Curso: 2

01422022	INTRODUCCION A LA ESTADISTICA	1
01422037	MICROECONOMIA I	1
01422041	DERECHO DE LA EMPRESA	1
01422056	CONTABILIDAD FINANCIERA SUPERIOR	1
01422060	MATEMATICAS III	1
0142208-	MACROECONOMIA I	2
01422094	ESTADISTICA EMPRESARIAL	1
01422107	DIRECCION DE LA PRODUCCION	1
01422111	CONTABILIDAD DE SOCIEDADES	1

Curso: 3

01423025	MATEMATICAS DE LAS OPERACIONES FINANCIERAS I	1
01423044	FUNDAMENTOS DE MARKETING	1
01423059	HACIENDA PUBLICA Y SISTEMAS FISCALES	1
01423082	MATEMATICAS DE LAS OPERACIONES FINANCIERAS II	1
01423114	CONTABILIDAD DE GESTION	1

Curso: 4

01424013	TEORIA DE LA INVERSION	1
01424047	DIRECCION DE RECURSOS HUMANOS	1
01424051	DIRECCION ESTRATEGICA	1
01424066	ANALISIS DE ESTADOS FINANCIEROS	1
01424070	TEORIA DE LA FINANCIACION	1

Curso: 5

01425088	SISTEMA FISCAL ESPAÑOL II	1
----------	---------------------------	---

ANTROPOLOGÍA SOCIAL Y CULTURAL

Curso: 4

01594017	ANTROPOLOGIA DEL PARENTESCO	2
01594021	ANTROPOLOGIA COGNITIVA Y SIMBOLICA	1
01594036	ETNOGRAFIA Y TECNICAS DE INVESTIGACION ANTROPOLOGICA2	
01594040	METODOS ESTADISTICOS EN ANTROPOLOGIA SOCIAL	2
01594055	GEOGRAFIA HUMANA Y DEMOGRAFIA	2

Curso: 5

0159501-	ANTROPOLOGIA ECONOMICA	1
01595039	ETNOLOGIA REGIONAL	1
01595043	ESTADISTICA APLICADA A LAS CIENCIAS SOCIALES	1
01595062	HOMINIZACION	1
01595151	SOCIOLOGIA RURAL	1
01595306	PROCESOS Y TENDENCIAS SOCIALES	1

CIENCIAS AMBIENTALES

Curso: 1

01601047	BASES FÍSICAS DEL MEDIO AMBIENTE	1
----------	----------------------------------	---

Curso: 2

01602016	ECOLOGÍA	1
01602020	ADMINISTRACIÓN Y LEGISLACIÓN AMBIENTAL	1
01602035	BASES DE LA INGENIERÍA AMBIENTAL	1

Curso: 3

01603038	MÉTODOS MATEMÁTICOS	1
----------	---------------------	---

Curso: 4

0160405-	GESTIÓN Y CONSERVACIÓN DE AGUAS Y SUELOS	1
----------	------------------------------------------	---

Curso: 5

01605368	LOS PROGRAMAS INTERNACIONALES MEDIOAMBIENTALES	1
01605391	ECONOMÍA DEL AGUA	1
01605442	GLOBALIZACIÓN Y DESARROLLO SOSTENIBLE	1

CIENCIAS FÍSICAS

Curso: 4

01074131 MECANICA CUANTICA I (F.G.) 1

Curso: 5

01075172 FISICA NUCLEAR Y SUBNUCLEAR (FG) 1

01075187 FISICA ATOMICA Y MOLECULAR (FG) 1

CIENCIAS MATEMÁTICAS

Curso: 4

01084059 ANALISIS MATEMATICO IV 1

01084078 CALCULO DE PROBABILIDADES II 1

01084097 CALCULO NUMERICO II 1

Curso: 5

01085140 METODOS DE PROGRAMACION MATEMATICA 1

CIENCIAS POLÍTICAS Y SOCIOLOGÍA SECC. CIENCIAS POLÍTICAS

Curso: 1

0111103- ECONOMIA 1

01111044 ESTADISTICA APLICADA A LAS C. SOCIALES 2

01111059 FILOSOF. Y METODOLOGIA DE LAS C.SOCIALES 1

Curso: 2

01112028 HISTORIA DE LAS IDEAS Y FORMAS POLITICAS 1

01112051 INSTITUCIONES DE DERECHO PRIVADO 2

Curso: 3

01113016 CIENCIA DE LA ADMINISTRACION 1

01113069 DERECHO ADMINISTRATIVO 1

Curso: 4

01114019 H. PENSAM. POLIT. Y SOCIAL DE ESPAÑA 1

01114038 COMP.POLITICO,PARTIDOS Y GRUPOS DE PRES. 2

01114042 BUROCRACIA Y ADMINISTRACION DE PERSONAL 1

01114057 DERECHO INTERNACIONAL PUBLICO 1

Curso: 5

01115011 TEORIA DE LA POLITICA 2

01115026 REPRESENT. POLITICA Y SISTEMAS REPRESENT 1

01115030 H. INSTITUCIONES POLITICO-ADMVAS.ESPAÑA 1

0111505- HISTORIA DE LAS RELACIONES INTERNACION. 1

CIENCIAS POLÍTICAS Y SOCIOLOGÍA SECC. SOCIOLOGÍA

Curso: 2

01122034	ESTRUCTURA ECONOMICA	1
01122049	ECOLOGIA HUMANA	1
01122053	PSICOLOGIA SOCIAL	1
01122068	HISTORIA DE LA TEORIA SOCIOLOGICA	1

CIENCIAS QUÍMICAS

Curso: 4

01094239	QUIMICA INORGANICA II	1
----------	-----------------------	---

Curso: 5

0109527-	AMPL. DE QUIMICA ANALITICA	1
01095301	RADIOQUIMICA	1

DERECHO (PLAN 2000)

Curso: 1

01511014	DERECHO ROMANO	5
01511029	HISTORIA DEL DERECHO ESPAÑOL	11
01511033	DERECHO CIVIL I	3
01511048	DERECHO CONSTITUCIONAL I	9
01511052	TEORIA DEL DERECHO	9
01511067	DERECHO ADMINISTRATIVO I	17
01511071	DERECHO CONSTITUCIONAL II	9
01511086	INTRODUCCION AL DERECHO PROCESAL	10

Curso: 2

01452032	LENGUA EXTRANJERA - LENGUA INGLESA	2
01512017	DERECHO PENAL (CRIMINOLOGIA) I	8
01512021	DERECHO ADMINISTRATIVO II	13
01512036	DERECHO CIVIL II (OBLIGACIONES Y CONTRATOS)	14
01512040	DERECHO CONSTITUCIONAL III	14
01512055	ECONOMIA POLITICA	14
0151206-	DERECHO CONSTITUCIONAL IV	13
01512074	HACIENDA PUBLICA	14

Curso: 3

01463107	TERCERA LENGUA - FRANCES	1
01503094	EDUCACION DE PERSONAS MAYORES	1
01503179	EDUCACION DE PERSONAS ADULTAS	1
0151301-	DERECHO CIVIL III (DERECHOS REALES E HIPOTECARIOS)	11
01513024	DERECHO INTERNACIONAL PUBLICO	12
01513039	DERECHO PENAL (CRIMINOLOGIA) II	10
01513043	INSTITUCIONES DE DERECHO COMUNITARIO	12

Curso: 4

01514012	DERECHO FINANCIERO Y TRIBUTARIO I	7
01514027	DERECHO MERCANTIL I	10
01514031	DERECHO PROCESAL I	7
01514046	DERECHO DEL TRABAJO Y DE LA SEGURIDAD SOCIAL	5
01514050	DERECHO ECLESIASTICO DEL ESTADO	5
01514065	DERECHO ADMINISTRATIVO III	8
0151407-	DERECHO ADMINISTRATIVO IV	5
01514084	DERECHO CIVIL IV (DERECHO DE FAMILIA Y SUCESIONES)	15

Curso: 5

01475335	PSICOBIOLÓGÍA DE LA DROGADICCIÓN	1
01515015	DERECHO FINANCIERO Y TRIBUTARIO II	5
0151502-	DERECHO INTERNACIONAL PRIVADO	8
01515034	DERECHO MERCANTIL II	4
01515049	DERECHO PROCESAL II	6
01515053	PRACTICUM	4
01515068	FILOSOFIA DEL DERECHO	7

Curso: 9

01519054	DERECHO MEDIOAMBIENTAL	1
01519073	RESPONSABILIDAD CIVIL Y DERECHO DE DAÑOS	2
01519088	DERECHO DEL CONSUMO	4
01519092	DERECHO CIVIL COMUNITARIO	1
01519124	CRISIS MATRIMONIALES - SEPARACION Y DIVORCIO	5
01519177	DERECHO CONSTITUCIONAL COMPARADO Y DER. POLITICO IBEROAM.	2
01519317	DERECHO DEL COMERCIO INTERNACIONAL	1
01519355	LA APLICACION DEL DERECHO COMUNITARIO EN ESPAÑA	1
01519410	INTRODUCCION A LA CRIMINOLOGIA	2
01519425	DERECHO PENAL JUVENIL	2

DIPLOMADO EN CIENCIAS EMPRESARIALES

Curso: 1

01651012	ECONOMÍA DE LA EMPRESA I	6
01651027	MICROECONOMÍA (INTRODUCCIÓN)	7
01651031	CONTABILIDAD I (INTRODUCCIÓN)	2
01651046	DERECHO DE LA EMPRESA I (CIVIL Y MERCANTIL)	4
01651050	HISTORIA ECONÓMICA EMPRESARIAL	10
01651065	MATEMÁTICAS EMPRESARIALES I	4
0165107-	ECONOMÍA DE LA EMPRESA II	2
01651084	MATEMÁTICAS EMPRESARIALES II	6
01651099	ECONOMÍA ESPAÑOLA Y MUNDIAL	12
01651101	MACROECONOMÍA (INTRODUCCIÓN)	5
01651116	CONTABILIDAD II (FINANCIERA)	2
01651120	ESTADÍSTICA I	6

Curso: 2

01652015	ESTADÍSTICA II	2
0165202-	MARKETING I	3
01652034	MATEMÁTICA FINANCIERA I	3
01652049	CONTABILIDAD III (SOCIEDADES)	2
01652053	PLANIFICACIÓN EMPRESARIAL	5
01652068	INTRODUCCIÓN A LA HACIENDA PÚBLICA Y SISTEMAS FISCALES ³	
01652072	MARKETING II	5
01652087	FUNDAMENTOS DE INVERSIÓN	5
01652091	INFORMÁTICA APLICADA A LA GESTIÓN DE LA EMPRESA	5
01652104	ESTRATEGIAS DE PRODUCCIÓN	2
01652119	INTRODUCCIÓN AL SISTEMA FINANCIERO	5
01652123	MATEMÁTICA FINANCIERA II	2

Curso: 3

01653018	DERECHO DE LA EMPRESA II (FISCAL Y LABORAL)	3
01653022	CONTABILIDAD DE COSTES I	1
01653037	FUNDAMENTOS DE FINANCIACIÓN	3
01653060	NEGOCIO ELECTRÓNICO	1
01653075	CONTABILIDAD IV (FINANCIERA SUPERIOR)	1
0165308-	EL MARCO EMPRESARIAL DE LA UNIÓN EUROPEA	1
01653094	GESTIÓN DE PERSONAL	1
01653111	RENTA Y DINERO	1
01653145	MICROECONOMÍA (DEMANDA Y PRODUCCIÓN)	1

0165315-	POLÍTICA COMERCIAL COMÚN DE LA UNIÓN EUROPEA	1
01653183	CONTABILIDAD DE COSTES II	4
01653198	POLÍTICA ECONÓMICA (OBJETIVOS E INSTRUMENTOS)	5
01653249	CREACIÓN Y GESTIÓN DE PYMES	1
01653291	INFLACIÓN Y CRECIMIENTO	1
01653319	MICROECONOMÍA (PRODUCCIÓN Y MERCADOS)	1
01653338	UNIÓN ECONÓMICA Y MONETARIA EUROPEA	1

ECONOMÍA

Curso: 1

01431089	ANALISIS E INTERPRETACION DE LA INFORMACION CONTABLE	1
01431106	ORGANIZACION DE LA UNION EUROPEA	1

Curso: 2

0143201-	MICROECONOMIA I	1
01432043	MATEMATICAS III	1
01432058	HACIENDA PUBLICA I	1
01432077	ESTADISTICA TEORICA I	1
01432081	ESTRUCTURA ECONOMICA MUNDIAL II	1

Curso: 3

01433084	ESTRUCTURA ECONOMICA DE ESPAÑA II	1
01433101	SISTEMA FINANCIERO ESPAÑOL	1

EDUCACIÓN SOCIAL

Curso: 0

01480047	PROCESOS PSICOLOGICOS BASICOS (ADAPTACION)	1
----------	--------------------------------------------	---

Curso: 1

01501027	DIDACTICA GENERAL	3
01501031	EDUCACION PERMANENTE	1
01501046	SOCIOLOGIA Y ANTROPOLOGIA SOCIAL	1
01501050	TEORIAS E INSTITUCIONES CONTEMPORANEAS DE EDUCACION3	
0150107-	PEDAGOGIA SOCIAL	1
01501084	METODOS DE INVESTIGACION EN EDUCACION SOCIAL	5
01501099	PEDAGOGIA DE LA DIVERSIDAD	4

Curso: 2

01502015	INTERVENCION EDUCATIVA SOBRE PROB. FUND. DESADAPTACION SOC.	1
0150202-	PROGRAMAS DE ANIMACION SOCIOCULTURAL	3
01502034	PRACTICUM	5
01502049	NUEVAS TECNOLOGIAS APLICADAS A LA EDUCACION	5
01502053	EDUCACION PARA LA SALUD	2
01502068	ORIENTACION FAMILIAR	8
01502072	GENESIS Y SITUACION DE LA EDUCACION SOCIAL EN EUROPA	11

Curso: 3

01503018	PSICOLOGIA SOCIAL Y DE LAS ORGANIZACIONES	8
01503022	PRACTICUM (TERCER CURSO)	7
01503037	DISEÑO DE PROGRAMAS DE DESARROLLO SOCIAL Y CULTURAL	15
01503041	COMUNICACION EDUCATIVA Y CULTURA POPULAR	9
01503056	EVALUACION DE AGENTES Y AMBITOS DE INTERVENCION SOC-EDUCATI	13
01503094	EDUCACION DE PERSONAS MAYORES	6
01503107	EDUCACION MORAL	6
01503111	EL CONSERVACIONISMO. ASPECTOS SOCIOCULTURALES	1
01503145	ORIENTACION PERSONAL	1
01503179	EDUCACION DE PERSONAS ADULTAS	3
01503183	ORIENTACION COMUNITARIA	1

Curso: 5

01475335	PSICOBIOLOGÍA DE LA DROGADICCIÓN	1
----------	----------------------------------	---

FILOLOGÍA HISPÁNICA

Curso: 1

01451010	LITERATURA ESPAÑOLA MEDIEVAL	1
0145103-	LINGUISTICA	1
01451044	TEORIA DE LA LITERATURA	1

Curso: 2

01452013	MORFOSINTAXIS DE LA LENGUA ESPAÑOLA	2
01452028	LITERATURA ESPAÑOLA DEL SIGLO DE ORO	1
01452032	LENGUA EXTRANJERA - LENGUA INGLESA	2
01452070	CULTURA GRECOLATINA	1

Curso: 3

01453016	SEMANTICA Y LEXICOLOGIA DE LA LENGUA ESPAÑOLA	1
01453073	INTRODUCCION A LA HISTORIA DE LA LENGUA ESPAÑOLA	1
01453092	ENSEÑANZA DEL ESPAÑOL (LENGUA MATERNA - LENGUA EXTRANJERA)	1
01453124	LINGUISTICA APLICADA	1
01453209	LENGUA Y LITERATURA GALLEGAS I	1
01503094	EDUCACION DE PERSONAS MAYORES	1
01503111	EL CONSERVACIONISMO. ASPECTOS SOCIOCULTURALES	1
01503179	EDUCACION DE PERSONAS ADULTAS	1

Curso: 4

01454019	GRAMATICA ESPAÑOLA I	2
01454023	HISTORIA DE LA LENGUA ESPAÑOLA	1
01454038	LITERATURA ESPAÑOLA. EDAD MEDIA Y SIGLO DE ORO	2

Curso: 5

01455083	SOCIOLINGUISTICA DEL ESPAÑOL	1
01455098	ANALISIS LINGUISTICO DEL DISCURSO	1

Curso: 9

0148908-	EDUCACION INTERCULTURAL	1
----------	-------------------------	---

FILOLOGÍA INGLESA

Curso: 2

01462068	LITERATURA INGLESA II	1
----------	-----------------------	---

FILOSOFÍA (PLAN 2003)

Curso: 2

01572018	FILOSOFIA DEL LENGUAJE	1
0157208-	EL PENSAMIENTO ROMANO	1

Curso: 3

01573010	ANTROPOLOGIA FILOSOFICA	1
01573025	HISTORIA DE LA FILOSOFIA III	1
01573063	TEORIA DE LA DEMOCRACIA	1

Curso: 4

0157409-	HISTORIA DE LA ETICA	1
01574102	HISTORIA DE LA FILOSOFIA POLITICA	1
01574117	HISTORIA DE LA FILOSOFIA ESPAÑOLA	1

HISTORIA

Curso: 1		
01441038	TENDENCIAS HISTORIOGRAFICAS ACTUALES	2
01441057	HISTORIA DEL ARTE ANTIGUO	1
Curso: 2		
0144205-	HISTORIA DEL ARTE MODERNO	1
Curso: 3		
01443014	ARQUEOLOGIA	1
01443048	PREHISTORIA Y PROTOHISTORIA DE LA PENINSULA IBERICA	1
01443052	HISTORIA ANTIGUA DE LA PENINSULA IBERICA	1
Curso: 4		
01444017	HISTORIA MEDIEVAL DE ESPAÑA	1
01444021	HISTORIA MODERNA DE ESPAÑA	1

ING. TÉCNICO EN INFORMÁTICA DE GESTIÓN (PLAN 2000)

Curso: 1		
0154101-	ALGEBRA	1
01541024	ANALISIS MATEMATICO	1
Curso: 2		
01542012	ESTADISTICA I	1
01542046	PROGRAMACION III	1
01542050	AMPLIACION DE MATEMATICAS	1
Curso: 3		
01543157	INGENIERIA DE LA CALIDAD	1

ING. TÉCNICO EN INFORMÁTICA DE SISTEMAS (PLAN 2000)

Curso: 1		
01531022	ANALISIS MATEMATICO	1
01531037	PROGRAMACION I	1
01531056	FUNDAMENTOS FISICOS DE LA INFORMATICA	1
01531075	ELECTRONICA DIGITAL	1
0153108-	PROGRAMACION II	1
01531094	ESTRUCTURA Y TECNOLOGIA DE LOS COMPUTADORES II	1
Curso: 2		
01532059	AMPLIACION DE MATEMATICAS	1

INGENIERO EN INFORMÁTICA

Curso: 4

01554024	ANÁLISIS, DISEÑO Y MANTENIMIENTO DEL SOFTWARE	1
01554058	REDES Y COMUNICACIONES	1
01554062	LOGICA COMPUTACIONAL	1
01554077	SISTEMAS INFORMATICOS I	1

INGENIERO INDUSTRIAL (PLAN 2001)

Curso: 1

01521069	FUNDAMENTOS DE INFORMÁTICA	1
0152111-	FUNDAMENTOS QUÍMICOS DE LA INGENIERÍA	1
01521124	FUNDAMENTOS DE CIENCIA DE LOS MATERIALES	1

Curso: 2

01522042	ECUACIONES DIFERENCIALES I	1
----------	----------------------------	---

INGENIERO TÉCNICO INDUSTRIAL EN ELECTRÓNICA INDUSTRIAL

Curso: 1

01621055	QUÍMICA APLICADA A LA INGENIERÍA	1
01621110	INTRODUCCIÓN A LA ENERGÍA TÉRMICA	1

Curso: 2

01622024	MÁQUINAS ELÉCTRICAS	1
----------	---------------------	---

INGENIERO TÉCNICO INDUSTRIAL EN MECÁNICA

Curso: 1

01631023	FÍSICA I	1
01631076	MECÁNICA	1
01631080	FÍSICA II	1

INGENIERO TÉCNICO INDUSTRIAL ESPECIALIDAD EN ELECTRICIDAD

Curso: 1

01641010	TEORÍA DE CIRCUITOS	1
01641025	FÍSICA I	1

Curso: 2

0164209-	ELEMENTOS DE INSTALACIONES ELÉCTRICAS	1
----------	---------------------------------------	---

Curso: 3

01643035	DISEÑO DE INSTALACIONES ELÉCTRICAS	1
----------	------------------------------------	---

PEDAGOGÍA

Curso: 0		
01480013	ANTROPOLOGIA DE LA EDUCACION (ADAPTACION)	2
01480028	BASES METODOLOGICAS DE LA INVESTIGACION EDUCATIVA (ADAPTAC.	2
01480032	ORGANIZACION Y GESTION DE CENTROS EDUCATIVOS (C.F.)	3
01480047	PROCESOS PSICOLOGICOS BASICOS (ADAPTACION)	2
Curso: 1		
01481054	PROCESOS PSICOLOGICOS BASICOS	1
01481069	INTRODUCCION A LA INVESTIGACION EN EDUCACION	1
Curso: 2		
01482080	HISTORIA DE LA EDUCACION ESPAÑOLA	1
Curso: 3		
01483011	ORGANIZACION Y GESTION DE CENTROS EDUCATIVOS	1
01483045	ORIENTACION E INTERVENCION PSICOPEDAGOGICA	1
Curso: 4		
01484014	EDUCACION COMPARADA	3
01484029	POLITICA Y LEGISLACION EDUCATIVAS	2
01484033	DISEÑO, DESARROLLO E INNOVACION DEL CURRÍCULUM	2
01484048	PRACTICUM (4º CURSO)	2
Curso: 5		
01485036	PEDAGOGIA SOCIAL	1
01485055	EVALUACIÓN DE PROGRAMAS	1

PSICOLOGÍA (PLAN 2000)

Curso: 1		
01471029	FUNDAMENTOS BIOLÓGICOS DE LA CONDUCTA	1
01471067	HISTORIA DE LA PSICOLOGIA	1
Curso: 2		
01472017	PSICOLOGIA EVOLUTIVA II	3
01472021	ANÁLISIS DE DATOS EN PSICOLOGIA II	1
0147206-	PSICOLOGIA DIFERENCIAL	1
Curso: 3		
0147301-	PSICOLOGIA DE LA PERSONALIDAD	2
01473024	EVALUACION PSICOLOGICA	1
01473039	PSICOLOGIA SOCIAL II	1
01473043	EMOCION Y MOTIVACION	3
01473058	PSICOMETRIA	1

01473062	PSICOLOGIA DE LA MEMORIA	4
01473077	PSICOLOGIA DE LA PERCEPCION	3
01473081	PSICOBIOLOGIA DEL DESARROLLO	2
Curso: 4		
01474012	PSICOLOGIA DE LA EDUCACION	5
01474031	PSICOLOGIA DE GRUPOS	4
01474046	PSICOLOGIA DE LAS ORGANIZACIONES I	4
01474050	PSICOPATOLOGIA I	4
01474065	TECNICAS DE INTERVENCION COGNITIVO-CONDUCTUALES I	4
0147407-	PSICOPATOLOGIA II	2
01474084	TECNICAS DE INTERVENCION COGNITIVO-CONDUCTUALES II	3
01474135	PSICOLOGÍA DEL PENSAMIENTO	7
0147414-	PSICOLOGÍA DEL LENGUAJE	7
Curso: 5		
01475015	PRACTICUM	2
01475091	TERAPIA COGNITIVO-CONDUCTUAL	1
01475208	PSICOFARMACOLOGIA	1
0147534-	INTERVENCIÓN PSICOLÓGICA EN EL DEPORTE	1

PSICOPEDAGOGÍA

Curso: 4		
01494020	MODELOS DE ORIENTACION E INTERVENCION PSICOPEDAGOGICA	1
01494035	PSICOLOGIA DE LA INSTRUCCION	1
0149404-	DIFICULTADES DEL APRENDIZAJE E INTERVENCION PSICOPEDAGOGICA	1
Curso: 5		
01495095	PEDAGOGIA FAMILIAR	1
01495150	MODIFICACION DE CONDUCTA EN AMBIENTES EDUCATIVOS	1
01495216	ORIENTACION PROFESIONAL	1

TRABAJO SOCIAL

Curso: 1

01611015	INTRODUCCIÓN A LOS SERVICIOS SOCIALES	5
0161102-	SOCIOLOGÍA GENERAL	5
01611034	INTRODUCCIÓN AL TRABAJO SOCIAL	4
01611049	ESTRUCTURA SOCIAL CONTEMPORÁNEA	2
01611053	INTRODUCCIÓN AL DERECHO I	11
01611068	INTRODUCCIÓN AL DERECHO II	4
01611072	PSICOLOGÍA BÁSICA	3
01611087	MÉTODOS Y TÉCNICAS DE INVESTIGACIÓN SOCIAL I	2

Curso: 2

01612018	SERVICIOS SOCIALES I	6
01612022	TRABAJO SOCIAL CON GRUPOS	4
01612037	TRABAJO SOCIAL CON CASOS	3
01612041	ECONOMÍA	5
01612056	PSICOLOGÍA SOCIAL	4
01612060	PSICOLOGÍA DEL DESARROLLO	3
01612075	SALUD PÚBLICA Y TRABAJO SOCIAL	4
0161208-	MÉTODOS Y TÉCNICAS DE INVESTIGACIÓN SOCIAL II	6

Curso: 3

01613010	TRABAJO SOCIAL CON COMUNIDADES	2
01613025	SERVICIOS SOCIALES II	1
0161303-	POLÍTICA SOCIAL	4
01613044	ANTROPOLOGÍA SOCIAL	5
01613059	PSICOLOGÍA COMUNITARIA	2
01613063	DERECHO DEL TRABAJO	4
0161310-	SOCIOLOGÍA DE LAS MIGRACIONES	1
01613133	SOCIOLOGÍA DE LA FAMILIA	1
01613167	TRABAJO SOCIAL CON DISCAPACITADOS	2
01613203	INMIGRACIÓN Y EXTRANJERÍA- DERECHOS DE LOS EXTRANJEROS	1
01613218	ANIMACIÓN SOCIOCULTURAL	1
0161328-	ÉTICA 1	

Curso: 5

01475138	DIFICULTADES DEL APRENDIZAJE	1
----------	------------------------------	---

TURISMO

Curso: 1

01561719	LENGUA INGLESA I	2
01561723	DERECHO MERCANTIL	2
01561738	DERECHO ADMINISTRATIVO Y LEGISLACION DEL TURISMO	7
01561742	INTRODUCCION A LA ECONOMIA	1
01561757	INTRODUCCION A LA ECONOMIA DE LA EMPRESA	5
01561761	CONTABILIDAD BASICA	4
01561776	INTRODUCCION AL MARKETING TURISTICO	3
01561780	SOCIOLOGIA DEL TURISMO	5
01561795	GEOGRAFIA DE LOS RECURSOS Y ACTIVIDADES TURISTICAS	6
01561808	FUNDAMENTOS DE LA ESTADISTICA APLICADOS AL TURISMO	10

Curso: 2

01562016	ALEMAN I	4
01562035	ITALIANO I	1
0156204-	ANALISIS ECONOMICO DEL TURISMO	10
01562054	CONTABILIDAD DE EMPRESAS TURISTICAS	8
01562069	DIRECCION DE LAS OPERACIONES	2
01562073	ESTRUCTURA ECONOMICA DE LOS MERCADOS TURISTICOS	6
01562088	TECNICAS CUANTITATIVAS Y CUALITATIVAS PARA EL TURISMO6	
01562092	PLANIFICACION Y DIRECCION DE EMPRESAS TURISTICAS	8
01562105	LENGUA INGLESA II	4
0156211-	INFORMATICA	9

Curso: 3

01463130	TERCERA LENGUA- GRIEGO	1
01563019	DIRECCION DE RECURSOS HUMANOS	4
01563023	COMUNICACION Y DISTRIBUCION DE PRODUCTOS TURISTICOS4	
01563038	PATRIMONIO CULTURAL	5
01563042	PRACTICUM	1
01563061	SEGUNDA LENGUA II (FRANCÉS)	1
01563076	SEGUNDA LENGUA II (ITALIANO)	1
01563080	LENGUA INGLESA III	1
01563108	DERECHO CIVIL	1
01563131	GEOGRAFIA TURISTICA DE EUROPA	1
01563146	GEOGRAFIA TURISTICA DEL RESTO DEL MUNDO	1
01563150	ANTROPOLOGIA SOCIAL	1
01563184	INFORMATICA APLICADA I	1
01563216	TRABAJO FIN DE CARRERA	2

GRADO EN ADMINISTRACIÓN Y DIRECCIÓN DE EMPRESAS

Curso: 1

65021013	Introducción a la Microeconomía (ADE)	9
6502102-	Matemáticas I	2
65021036	Introducción a la Contabilidad	13
65021042	Introducción a la Estadística (ADE)	7
65021059	Contabilidad Financiera	11
65021065	Introducción a las Finanzas	15
65021071	Historia Económica	3
65901010	Introducción a la Economía de la Empresa	10
65901027	Introducción a la Macroeconomía	6
Curso: 2		
65902015	Economía Mundial	5

GRADO EN ANTROPOLOGÍA SOCIAL Y CULTURAL

Curso: 1

69011046	Sociología y Estructura Social	1
70021015	Antropología Social y Cultural	1
70021021	Éticas Contemporáneas	1
70021038	Geografía Humana	1
70021044	Historia de la Teoría Sociológica	1
70021050	Historia de la Antropología I	1
70021067	Relaciones Interculturales	1
70021073	Lingüística	1
7002108-	Etnografía y Prácticas Introdutorias al Trabajo de Campo I	1
70021096	Historia Moderna (Antropología)	1

GRADO EN CIENCIA POLÍTICA Y DE LA ADMINISTRACIÓN

Curso: 1

69011017	Introducción a la Sociología	2
69011023	Teoría del Estado I: - El Estado y sus Instituciones-	3
6901103-	Economía Política y Política Económica	1
69011046	Sociología y Estructura Social	2
69011052	Administraciones Públicas en España	2
69901018	Fundamentos de Ciencia Política I	2
69901024	Historia Política y Social Contemporánea de España	1
69901030	Fundamentos de Ciencia Política II: Sistema Político Español	1

GRADO EN CIENCIAS AMBIENTALES

Curso: 1

61011029	Biología I	2
61011035	Matemáticas I (CC. Ambientales)	1
61011070	Biología II	2
61011093	Bases Químicas del Medio Ambiente	1
61011101	Sistemas de Información Geográfica	1

GRADO EN DERECHO

Curso: 1

66021015	Historia del Derecho Español	23
66021021	Teoría del Derecho	17
66021038	Teoría del Estado Constitucional	19
66021044	Introducción al Derecho Procesal (Derecho)	27
66021050	Cultura Europea en España	21
66021067	Derecho Romano	24
66021073	Derecho Constitucional I (Derecho)	29
6602108-	Derecho Civil I: Parte general, Persona y Familia	35
66901012	Fundamentos Clásicos de la Democracia y de la Administración	18
66901029	Derecho Administrativo I	31

GRADO EN ECONOMÍA

Curso: 1

6501101-	Introducción a la Microeconomía (Economía)	3
65011026	Matemáticas para la Economía: Cálculo	7
65011032	Fundamentos de Contabilidad	5
65011049	Historia Económica Mundial	4
65011055	Introducción a la Estadística (Economía)	6
65011061	Fundamentos de la Unión Europea	4
65011078	Historia Económica de España	4
65011084	Matemáticas para la Economía: Álgebra	5
65901010	Introducción a la Economía de la Empresa	7
65901027	Introducción a la Macroeconomía	2

Curso: 2

65012014	Microeconomía: Consumo	2
65012037	Teoría de los ingresos públicos	5
65012043	Organismos Económicos Internacionales	3
6501205-	Probabilidad. Modelos probabilísticos	3
65012066	Matemáticas Avanzadas para la Economía	2
65012072	Economía de la Empresa: Inversión y Financiación	3
65012095	Macroeconomía: Demanda Agregada	1
65012103	Teoría del Presupuesto y del Gasto Público	4
6501211-	Introducción al Derecho (Economía/CCJAAPP)	2
65902015	Economía Mundial	1

GRADO EN EDUCACIÓN SOCIAL

Curso: 1

63901017	Psicología del Desarrollo (Educ. Social/Pedagogía)	9
63901023	Comunicación y Educación	7
6390103-	Sociedad del Conocimiento, Tecnología y Educación	9
63901046	Derechos Humanos y Educación	8
63901052	Estadística Aplicada a la Educación	9
63901069	Teoría de la Educación	10
63901075	Historia de la Educación	7
63901081	Pedagogía Diferencial	10
63901098	Bases del Aprendizaje y Educación	11
63901106	Didáctica General	7

Curso: 2

63012010	Diseño de Programas de Desarrollo Social y Cultural	2
63012027	Pedagogía Social	1
63012033	Génesis y Situación de la Educación Social	2
6301204-	Diagnóstico en Educación Social	5
63012056	Animación Sociocultural	5
63012062	Corrientes e Instituciones Contemporáneas de la Educación	2
63012079	Prácticas Profesionales I (Educ. Social)	1
63012085	Métodos de Investigación en Educación Social	2
63012091	Medios, Tecnología y Recursos para la Intervención Socioeducativa	
6301210-	Diversidad e Igualdad en Educación	2

GRADO EN ESTUDIOS INGLESES: LENGUA, LITERATURA Y CULTURA

Curso:		64011030
Lengua Extranjera I: Alemán		1
64021011	Inglés Instrumental I	5
64021028	Comentario de Textos Literarios en Lengua Inglesa	3
64021034	Literatura Inglesa I: Ejes de la Literatura Medieval y Renacentista	
64021040	Mundos Anglófonos en Perspectiva Histórica y Cultural	6
64021057	Inglés Instrumental II	5
64901019	El Lenguaje Humano	6
64901025	Comunicación Oral y Escrita en Lengua Española I	6
64901031	Teoría Lingüística. Métodos, Herramientas y Paradigmas	5
64901048	Comunicación Oral y Escrita en Lengua Española II	6
Curso: 2		
64022051	Literatura Inglesa II: Ilustración, Romanticismo y Época Victoriana	
64022068	Literatura Clásica	1
64022105	Lengua Extranjera II: Francés	1
64022128	Pronunciación de la Lengua Inglesa	1
64022163	Lengua Extranjera I: Francés	1
6402217-	Género y Literatura en los Países de Habla Inglesa	1

GRADO EN FILOSOFÍA

Curso: 1		
64011107	Introducción a la Teoría Literaria	2
70011011	Historia de la Filosofía Antigua I	1
70011034	Historia Antigua y Medieval	2
70011057	Historia Moderna y Contemporánea	1
Curso: 2		
67022028	Últimas Tendencias del Arte	1
70012022	Antropología Filosófica I	1
70012045	Antropología Filosófica II	1
70012074	Filosofía Política II	1
70012097	Historia General de la Ciencia I	1
70012111	Filosofía Política I	1

GRADO EN FÍSICA

Curso: 1

61041013	Fundamentos de Física I	1
6104102-	Análisis Matemático I	1
61041036	Álgebra	1
61041042	Química	1
61041059	Biología (Física)	1
61041065	Fundamentos de Física II	1
61041071	Análisis Matemático II	1
61041088	Métodos Matemáticos I	1
61041094	Física Computacional I	1
61041102	Técnicas Experimentales I	1

GRADO EN GEOGRAFÍA E HISTORIA

Curso: 1

67011013	Geografía General I: Física	5
6701102-	Historia de la Filosofía Antigua y Medieval (G ^a e H ^a)	3
67011036	Prehistoria I: Las primeras etapas de la Humanidad	6
67011042	Historia Antigua I: Próximo Oriente y Egipto	7
67011059	Historia Medieval I: siglos V-XII	2
67011065	Geografía General II: Humana	5
67011071	Historia de la Cultura Material del Mundo Clásico	3
67011088	Prehistoria II: Las sociedades metalúrgicas	5
67011094	Historia Antigua II: El Mundo Clásico	8
67011102	Historia Medieval II: siglos XIII-XV	2
67901014	Historia del Arte de la Baja Edad Media	2

Curso: 2

67012018	Geografía de los Grandes Espacios Mundiales (G ^a e H ^a)	1
67012024	Historia de la Alta Edad Moderna	1
67012047	Historia del Mundo Actual: desde 1989	1
67012053	Geografía de España	1

Curso: 3

67903013	Arte y Poder en la Edad Moderna (G ^a e H ^a / H ^a del Arte)	1
----------	---------------------------------------------------------------------------------------------	---

GRADO EN HISTORIA DEL ARTE

Curso: 1

67021017	Historia del Arte Antiguo en Egipto y Próximo Oriente	3
67021023	Historia del Arte de la Antigua Edad Media	4
6702103-	Técnicas y Medios Artísticos	7
67021046	Arte Prehistórico	4
67021052	Iconografía y Mitología	7
67021069	Historia Medieval	2
67021075	Geografía de los Grandes Espacios Mundiales (Hª del Arte)	4
67021081	Historia Antigua	2
67021098	Historia del Arte Clásico en la Antigüedad	3
67901014	Historia del Arte de la Baja Edad Media	5

Curso: 2

67022028	Últimas Tendencias del Arte	1
67022034	Teoría del Arte I	1
67022057	Teoría del Arte II	1
67022086	Historia del Arte Contemporáneo: siglo XX	1
67022092	Historia Moderna (Hª del Arte)	1
67022100	Historia del Arte Contemporáneo: siglo XIX	1

GRADO EN ING. EN ELECTRÓNICA INDUSTRIAL Y AUTOMÁTICA

Curso: 1

68901045	Fundamentos y Tecnología de Materiales	1
68901068	Ecuaciones Diferenciales	1

GRADO EN INGENIERÍA ELÉCTRICA

Curso: 1

68041016	Cálculo (Ing. Eléctrica/ Tecnologías Industriales)	1
68901016	Física I	1
68901039	Física II	1
68901068	Ecuaciones Diferenciales	2

Curso: 2

68012032	Instalaciones de Baja y Media Tensión	2
68902027	Campos y Ondas	1
6890210-	Ampliación de Cálculo	1

GRADO EN INGENIERÍA INFORMÁTICA

Curso: 1

71011013	Fundamentos Físicos de la Informática	2
7101102-	Fundamentos Matemáticos de la Informática	3
71901014	Fundamentos de Sistemas Digitales	1
71901020	Fundamentos de Programación	2
71901037	Lógica y Estructuras Discretas	2
71901043	Estrategias de Programación y Estructuras de Datos	1
7190105-	Estadística (Ing.Informática/Ing.TI)	2
71901066	Ingeniería de Computadores I	1
71901072	Programación Orientada a Objetos	2

GRADO EN LENGUA Y LITERATURA ESPAÑOLAS

Curso: 1

64011018	Textos Literarios de la Edad Media	4
64011024	Textos Literarios del Siglo de Oro	2
64011030	Lengua Extranjera I: Alemán	1
64011047	Lengua Moderna I. Lengua Extranjera: Francés	1
64011107	Introducción a la Teoría Literaria	1
64011113	Textos Literarios Modernos	1
6401112-	Textos Literarios Contemporáneos	4
64011136	Teoría Lingüística. Métodos, Herramientas y Paradigmas (Lengua y Literatura Españolas)	
64901019	El Lenguaje Humano	1
64901054	Comunicación Oral y Escrita en Español I	4
64901060	Comunicación Oral y Escrita en Español II	3

Curso: 2

64012029	Fonética y Fonología de la Lengua Española	1
64012035	Literatura Española del Renacimiento	1
64012041	Lengua Moderna II. Lengua Extranjera: Alemán	1
64012064	Lengua Moderna II. Lengua Extranjera: Inglés	1
64012118	Literatura Hispanoamericana: Siglos XVI-XIX	1
64012124	Morfología de la Lengua Española	2
64012130	Sintaxis de la Lengua Española I	2
64012147	Literatura Española del Barroco	1
64012153	Introducción a la Historia de la Lengua Española	3
6401216-	Teatro Español: desde los Orígenes hasta el Siglo XVII	2
64012176	Latín para Hispanistas	1

GRADO EN MATEMÁTICAS

Curso: 1

61021045	Estadística Básica	1
61021105	Geometría Básica	1

GRADO EN PEDAGOGÍA

Curso: 1

63901017	Psicología del Desarrollo (Educ. Social/Pedagogía)	2
63901023	Comunicación y Educación	2
6390103-	Sociedad del Conocimiento, Tecnología y Educación	1
63901052	Estadística Aplicada a la Educación	1
63901069	Teoría de la Educación	3
63901075	Historia de la Educación	2
63901098	Bases del Aprendizaje y Educación	1
63901106	Didáctica General	1

GRADO EN PSICOLOGÍA

Curso: 1

62011014	Fundamentos de Psicobiología	30
62011020	Psicología Social	34
62011037	Introducción al Análisis de Datos	31
62011043	Fundamentos de Investigación	22
6201105-	Historia de la Psicología	36
62011066	Psicología del Aprendizaje	38
62011072	Psicología de la Atención	23
62011089	Psicología de la Motivación	41
62011095	Psicología de la Emoción	37

Curso: 2

62012019	Psicología del Desarrollo I	2
62012025	Psicopatología	10
62012031	Psicología de las Diferencias Individuales	10
62012048	Psicología Fisiológica	9
62012054	Diseños de Investigación y Análisis de Datos	5
62012060	Psicometría	6
62012077	Psicología de la Memoria	11
62012083	Psicología de la Percepción	4
6201209-	Psicología del Pensamiento	10

GRADO EN QUÍMICA

Curso: 1

6103101-	Mecánica y Ondas	1
61031026	Principios Básicos de Química y Estructura	1
61031032	Biología (Química)	1
61031049	Matemáticas I (Química)	1
61031055	Electromagnetismo y Óptica	1
61031061	Matemáticas II (Química)	1
61031078	Reacción Química	1
61031084	Principales Compuestos Químicos	1

GRADO EN SOCIOLOGÍA

Curso: 1

69021010	Introducción a la Sociología I	4
69021027	Técnicas de Investigación Social I	5
69021033	Introducción a la Sociología II	5
6902104-	Antropología Social	3
69021056	Estadística Aplicada a las Ciencias Sociales I	2
69021062	Metodología de las Ciencias Sociales	4
69021079	Técnicas de Investigación Social II	5
69901018	Fundamentos de Ciencia Política I	1
69901024	Historia Política y Social Contemporánea de España	1
69901047	Introducción a la Economía	3

Curso: 2

69022015	Estructura Social Contemporánea I	1
69022044	Ecología II: Ecología Humana	1
69022073	Historia de las Ideas Políticas	1
6902208-	Estructura Económica	1
69902029	Ecología I: Medio Ambiente y Sociedad	1

GRADO EN TRABAJO SOCIAL

Curso: 1

66031019	Introducción a los Servicios Sociales	21
66031025	Sociología General	10
66031031	Fundamentos de Trabajo Social	18
66031048	Derecho Civil: Persona y Patrimonio	6
66031054	Estado Constitucional	5
66031060	Métodos y Técnicas de Investigación I	11
66031077	Orígenes y Desarrollo del Trabajo Social	8
66031083	Derecho Civil: Familia	11
6603109-	Psicología del Desarrollo (Trabajo Social)	13
66031108	Estado y Sistemas de Bienestar Social	7
66031114	Teoría del Trabajo Social con Grupos	13

GRADO EN TURISMO

Curso: 1

65031017	Geografía de los Recursos Turísticos	7
65031023	Fundamentos Matemáticos de las Ciencias Sociales	2
6503103-	Introducción a la Economía de la Empresa (Turismo)	5
65031046	Introducción a la Economía para Turismo	6
65031052	Introducción al Marketing Turístico	8
65031069	Introducción a la Estadística (Turismo)	3
65031075	Contabilidad Básica	5
65031081	Gestión Financiera	5
65031098	Introducción a la Economía Internacional del Turismo	5
65031106	Inglés para Fines Profesionales	7

5.3. ALUMNOS EN ENSEÑANZAS NO REGLADAS

- ALUMNOS MATRICULADOS EN LOS PROGRAMAS DE ENSEÑANZA ABIERTA, CURSO 10/11: **7**
- ALUMNOS MATRICULADOS EN LOS PROGRAMAS DE FORMACIÓN DEL PROFESORADO, CURSO 09/10: **1**
- ALUMNOS MATRICULADOS EN EL CURSO COMPLETO DE LA ESCUELA DE PRÁCTICA JURÍDICA: **23**
- ALUMNOS QUE SUPERARON EL CURSO DE ACCESO: **63**

5.4. ALUMNOS QUE HAN TERMINADO LA CARRERA :

Licenciados en Derecho:

Vicente Jesús Bartolomé Fuentes

Arsenio Rull Jimenez.

Licenciadas en Derecho:

Paola María Matassa

Úrsula Tribaldos Vaca

Diplomadas en Educación Social:

Cecilia Lorena Abramovich

María del Pilar Gargallo Medina

Yéssica Ballester Fontes

Licenciada en Psicología:

Teresa Ortiz Martínez

Diplomada en Trabajo Social:

Jacqueline González Carreño

Diplomados en Turismo:

José Feliciano Fernández Álvarez

Diego Lavado López

5.5. TRIBUNALES DE EXÁMENES

FEBRERO: Exámenes realizados 826

1ª SEMANA:

Presidente: Carlos Cerrada Somolinos
Vicepresidenta: Irene Betancort Cabrera
Secretaria: María Josefa Rubio Lara

2ª SEMANA:

Presidenta: Ángeles Manjarres Riesco
Vicepresidenta: Irene Betancort Cabrera
Secretaria: María del Carmen López Muñiz

JUNIO: Exámenes realizados 997

1ª SEMANA:

Presidenta: Marta López-Tamayo Vallvé
Vicepresidenta: Irene Betancort Cabrera
Secretaria: Mónica Morales Camarzana

2ª SEMANA:

Presidenta: Dolores del Mar Sánchez González
Vicepresidenta: Irene Betancort Cabrera
Secretaria: Ángeles Manjarres Riesco

SEPTIEMBRE: Exámenes realizados 582

Presidente: Julio Hernández Lera
Vicepresidenta: Irene Betancort Cabrera
Secretario: Jesús Sardá Hoyos

5.6. CURSOS DE VERANO

Bibliotecas y Archivos, señas de identidad histórica y cultural

Dirige: Félix Delgado López

Co-Dirige: Carmelo Vega de la Rosa

Contenido y desarrollo:

Lunes, 4 de julio de 2011

(16:45 - 17:00) Inauguración del curso.

(17:30 - 19:00) La documentación notarial: de vida cotidiana a memoria histórica.

José Miguel López Villalba

Profesor de Historia Medieval, Ciencias y Técnicas Historiográficas. UNED.

(19:00 - 21:00) La guía-inventario de fondos y colecciones fotográficas de Canarias.

Carmelo Vega de la Rosa

Profesor de Historia del Arte. ULL.

Martes, 5 de julio de 2011

(09:30 - 11:30) La Biblioteca Insular de Lanzarote.

Fernando Morales Riverol

Director de la Biblioteca Insular. Cabildo de Lanzarote.

(11:30 - 13:30) Memoria digital de Lanzarote, un proyecto de biblioteca virtual.

Miguel Ángel Martín Rosa

Coordinador de la Memoria digital de Lanzarote. Cabildo de Lanzarote.

Mario Ferrer Peñate

Coordinador de la Memoria digital de Lanzarote. Cabildo de Lanzarote.

(17:00 - 19:00) La memoria histórica en los archivos: el Archivo Histórico de Teguiise.

María Dolores Rodríguez Armas

Directora del Archivo Histórico de Teguiise. Ayuntamiento de Teguiise.

(19:00 - 21:00) Los servicios en los archivos locales: experiencia en el Archivo Municipal de Arrecife.

Benchomo Guadalupe Oliva

Director del Archivo Municipal de Arrecife. Ayuntamiento de Arrecife.

Miércoles, 6 de julio de 2011

(09:30 - 11:30) Los Censos de archivos y fondos documentales en Lanzarote.

Félix Delgado López

Profesor-Tutor del CA Lanzarote. UNED.

(11:30 - 13:30) Mesa Redonda.

Carmelo Vega de la Rosa

Profesor de Historia del Arte. ULL.

Fernando Morales Riverol

Director de la Biblioteca Insular. Cabildo de Lanzarote.

María Dolores Rodríguez Armas

Directora del Archivo Histórico de Teguiise. Ayuntamiento de Teguiise.

José Miguel López Villalba

Profesor de Historia Medieval, Ciencias y Técnicas Historiográficas. UNED.

Félix Delgado López

Profesor-Tutor del CA Lanzarote. UNED.

(13:30 - 13:45) Clausura y entrega de Diplomas de asistencia.

Escenarios actuales de la salud mental

Dirige: Alicia Rodríguez Nuñez

Coordina: María de la Paz Vargas Cejas

Contenido y desarrollo

Lunes, 18 de julio de 2011

(16:15 - 16:30) Inauguración del curso.

(16:30 - 18:30) Enfermedad mental y Derecho.

Alicia Rodríguez Nuñez

Profesora de Derecho Penal. UNED.

(18:30 - 20:30) El viaje de la nave de los locos.

Andrés García Gutiérrez

Psicólogo. Asociación Irisada.

Martes, 19 de julio de 2011

(09:30 - 11:30) Abordajes terapéuticos en el trastorno mental grave.

Guido Jorge Pérez García

Doctor Psiquiatra. Unidad de Salud Mental de Lanzarote.

(11:30 - 13:30) La relación psicoterapéutica y la escucha reflexiva con el paciente psíquico.

Ernesto Pareja Arroyo

Psicólogo rehabilitador. Unidad de Salud Mental de Lanzarote.

(16:30 - 18:30) Terapia no farmacológica en la demencia.

Silvia Camino Ramos

Psicóloga. Hospital Insular.

(18:30 - 20:30) La evaluación funcional y los programas individuales de rehabilitación psicosocial.

Jesús Martínez Perdomo

Director de los programas Insulares de Rehabilitación Psicosocial.

Hospital Insular.

Miércoles, 20 de julio de 2011

(09:30 - 11:30) Terapia ocupacional e intervención con la familia del paciente psíquico.

Nayra Ramos Guillén

Terapeuta ocupacional. Asociación "El Cribo".

Un familiar**Un paciente**

(11:30 - 13:30) Sociedad y enfermedad mental.

María de la Paz Vargas Cejas

Profesora-Tutora de CA Lanzarote. UNED.

Andrés García Gutiérrez

Psicólogo. Asociación Irisada.

Jesús Martínez Perdomo

Director de los programas Insulares de Rehabilitación Psicosocial.

Hospital Insular.

Ernesto Pareja Arroyo

Psicólogo rehabilitador. Unidad de Salud Mental de Lanzarote.

Guido Jorge Pérez García

Doctor Psiquiatra. Unidad de Salud Mental de Lanzarote.

(13:30 - 13:45) Clausura y entrega de Diplomas de asistencia.



Escenarios actuales de la salud mental

-
- 6. Servicios, infraestructuras y economía
 - 6.1. Servicios
 - 6.2. Infraestructuras
 - 6.3. Presupuesto año 2011
-

6.1. SERVICIOS:

El alumnado de una universidad no presencial requiere unos servicios y atención especiales debido a la falta del contacto directo con el profesorado de las asignaturas. El Centro Asociado de Lanzarote pone a disposición de los estudiantes los siguientes servicios de complemento a la labor tutorial:

- Biblioteca: Biblioteca Universitaria Municipal, fruto del convenio con el Excmo. Ayuntamiento de Arrecife. La Corporación Capitalina subvenciona al centro con 18.000 euros para pagar las becas de los 5 alumnos de la U.N.E.D. que realizan su labor de bibliotecarios en horarios de mañana y tarde/noche.
En el anexo de esta memoria se recoge un resumen de las actividades realizadas por este servicio durante el curso 2008/09

- Videoteca: Este servicio del Centro cuenta con 571 cintas magnéticas que están divididas en las siguientes secciones: General - Acceso, Humanidades, Ciencias, Psicología-Pedagogía y Economía-Sociología. El préstamo de las mismas se realiza siguiendo las normas que rigen para el de cintas de audio y libros en nuestro Centro.

- Información a los Alumnos: No queremos terminar esta sección sin recordar el esfuerzo que hace el centro todos los años en mantener a los alumnos informados de cuantas novedades se producen durante el curso en las diversas asignaturas. De esta manera, ya sea mediante los tabloneros de anuncios como por contacto telefónico, y mensajes de SMS comunicamos a los alumnos las próximas realizaciones de videoconferencias, los cambios en los contenidos de las materias curriculares, cambios de fechas de exámenes, etc.

6.2. INFRAESTRUCTURA

LOCAL: SITO EN LA CALLE BLAS CABRERA FELIPE S/N (ANTIGUO PARADOR DE TURISMO).550 METROS CUADRADOS (APROX.).

BIBLIOTECA: DE USO CONJUNTO CON EL SERVICIO QUE PRESTA EL EXCMO. AYUNTAMIENTO DE ARRECIFE. 40 METROS CUADRADOS DE SALA DE LECTURA. 30 PLAZAS DE ESTUDIO.

AULAS:

1 AULA DE EXÁMENES	40 ALUMNOS
1 AULA DE VIDEOCONFERENCIA	15 ALUMNOS
1 AULA DE INFORMÁTICA	10 ALUMNOS
1 AULAS MEDIANA	12 ALUMNOS
3 AULAS PEQUEÑAS	8 ALUMNOS
5 DEPARTAMENTOS	6 ALUMNOS

OTRAS DEPENDENCIAS:

DESPACHO DE DIRECCIÓN	10 M
DESPACHO DE SECRETARÍA	5 M
ADMINISTRACIÓN	15 M
C.O.I.E.	6 M
3 CUARTOS ALMACENES	40 M

MATERIAL DE APOYO A LA DOCENCIA:

- ✓ 1 TELEVISOR
- ✓ 1 APARATO DE VÍDEO
- ✓ 1 RETROPROYECTOR DE TRASPARENCIAS
- ✓ 1 PROYECTOR DE DIAPOSITIVA
- ✓ 1 PANTALLA DE PROYECCIÓN
- ✓ 1 EQUIPO DE VIDEOCONFERENCIAS
- ✓ 2 ORDENADORES PERSONALES CON IMPRESORA
- ✓ 3 ORDENADORES PORTÁTILES
- ✓ 3 PROYECTORES PARA ORDENADORES
- ✓ **4 Aulas AVIP**

6.3.PRESUPUESTO ORDINARIO DE INGRESOS EJERCICIO 2011

<i>Cap</i>	<i>Art</i>	<i>Con</i>	<i>Part</i>	EXPRESIÓN	EUROS
3				TASAS Y OTROS INGRESOS	
	30	300	0	Venta de fotocopias y otros	200,00 €
	39	399	0	Matrículas E.P.J y de Cursos de Verano	14.500,00 €
				SUMA CAPITULO 3	14.700,00 €
5				INTERESES DE DEPÓSITOS	
	52	520	0	Intereses cuentas bancarias	60,00 €
				SUMA CAPITULO 5	60,00 €
7				TRANSFERENCIAS DE CAPITAL	
	72			Subvención de Organismos Autónomos	
		721	0	Subvención Sede central de la U.N.E.D.	99.419,00 €
	75			De la Comunidad Autónoma	
		755	0	Subvención Gobierno de Canarias	79.902,00 €
	76			De Órganos Territoriales	
		761	0	Subvención Cabildo Insular de Lanzarote	80.000,00 €
		762	0	Subvención Ayuntamiento de Arrecife	40.000,00 €
			1	Subvención Ayuntamiento de Haría	901,00 €
			2	Subvención Ayuntamiento de Teguiise	3.000,00 €
			3	Subvención Ayuntamiento de Tinajo	751,00 €
			4	Subvención Ayuntamiento de San Bartolomé	3.000,00 €
			5	Subvención Ayuntamiento de Tías	3.000,00 €
			6	Subvención Ayuntamiento de Yaiza	2.400,00 €
	77			De Empresas Privadas	
		770	0	Subvención Caja Insular de Ahorros	5.000,00 €
				SUMA CAPÍTULO 7	317.373,00 €
				SUMA DE ESTADO DE INGRESOS	332.133,00 €

-
- 7. Anexos
 - 7.1. E.P.J.
 - 7.2. Memoria del C.O.I.E.
 - 7.3. Memoria de la Biblioteca
 - 7.4. Congreso Gestión del Talento
-

7.1. ESCUELA DE PRÁCTICA JURÍDICA

El profesorado de la E.P.J. estuvo formado en el segundo curso por los siguientes miembros:

- PENAL I: IGNACIO STAMPA
- SOCIAL I: ROSA GARCÍA HERNÁNDEZ
- EXTRAJUDICIAL: ESTEBAN CABRERA PERDOMO
- CIVIL I: JERÓNIMO ALONSO HERRERO
- ADMINISTRATIVO I: IGNACIO CALATAYUD PRATS
- MERCANTIL I: MARÍA DE LA CÁMARA SUÁREZ
- PROCESAL: JERÓNIMO ALONSO HERRERO
- EJERCICIO DE LA ABOGACÍA: ESTEBAN CABRERA PERDOMO

7.2. MEMORIA DE LA BIBLIOTECA

INTRODUCCIÓN

Esta memoria abarca desde Octubre 2010 hasta Octubre 2011.

Las actuaciones de la Biblioteca durante este curso han ido encaminadas hacia la mejora de nuestros servicios y la eficiencia a la hora de prestarlos. Parte de los objetivos han sido cumplidos, otros a su vez, siguen siendo parte de nuestros retos, así como las nuevas exigencias derivadas de los avances efectuados.

A continuación se detallarán los objetivos realizados en cada una de las áreas de la biblioteca, los objetivos previstos para el año en curso y se acompañará de un anexo con gráficos que ilustran los datos relativos a este periodo, y su comparación con el periodo anterior.

OBJETIVOS REALIZADOS 2010-2011

- Biblioteca y aprendizaje

- ✓ El horario general de la Biblioteca ha sido: mañanas de lunes a viernes de 9h. a 14h.; tardes de lunes a jueves de 17h. a 22h. y viernes de 17h. a 21h.
- ✓ Los horarios extraordinarios en época de exámenes se han mantenido como el curso anterior: un mes antes de los exámenes el horario de mañana ha sido de 9h. a 14h. y el de tarde de 16h. a 22h todos los días. Por su parte, los fines de semana, se ha abierto en horario de mañana de 9h. a 15h.

- ✓ El horario de verano ha sido modificado: en Julio se ha abierto de mañana de 9h. a 14h. y de tarde de 17h. a 22h, siendo el turno de tarde cubierto por personal del Ayuntamiento. En Agosto el horario ha sido únicamente de mañana, de 8h. a 14h., cubierto también por personal del Ayuntamiento. A partir del día 26 de Agosto se inició el horario extraordinario de exámenes, cubierto por las becarias.
- ✓ En el marco del Plan de Acogida, se ha informado a los alumnos de los servicios de la biblioteca y se les ha animado a participar y hacer uso de ellos.
- ✓ Se han incorporado al catálogo, y puesto en libre acceso, todos los audiovisuales editados por la UNED, que hasta ahora habían permanecido custodiados y gestionados por el C.A.
- ✓ Se ha creado un depósito constituido por ediciones anteriores de ejemplares en uso.
- ✓ Se han eliminado de estantería ejemplares duplicados de monografías y ediciones obsoletas; estos ejemplares han sido enviados a depósito, o han sido ofrecidos a bibliotecas de Lanzarote en donación. Las guías didácticas actualmente en desuso han sido asimismo expurgadas.
- ✓ Se ha procedido a la organización de los ejemplares restantes de la antigua librería del C.A.; la mayoría de estos ejemplares han sido destinados a donación, otros, aún vigentes, se han incorporado al fondo de la Biblioteca, y el resto se ha destinado a donación.

- Calidad de la organización y de los servicios
 - ✓ Se han atendido todas las quejas y sugerencias recibidas en nuestro buzón (20 formularios).
 - ✓ Se ha puesto en funcionamiento una página de la biblioteca dentro de la página web del Centro Asociado.
 - ✓ Se ha finalizado la inclusión de todos los ejemplares pertenecientes a la Biblioteca del C.A.de Lanzarote en el programa de gestión bibliotecaria UNICORN, con lo que el catálogo de la Biblioteca, incluido dentro del catálogo general de la UNED, se encuentra ya actualizado y en pleno funcionamiento.
 - ✓ Se ha adquirido toda la bibliografía básica de los nuevos cursos de Grado (314 títulos), así como la solicitada por los usuarios (107 títulos), por un valor total de 13.822.83€ (excluidos los gastos de transporte y aduana).
 - ✓ Se ha implantado el módulo de circulación del programa de gestión bibliotecaria UNICORN, proporcionado por la red de bibliotecas de la UNED.
- Biblioteca y sociedad
 - ✓ Se ha realizado un curso dentro del marco Alfin: “Curso de formación de usuarios de biblioteca” abierto y gratuito para toda la comunidad, pero de obligado cumplimiento para los aspirantes a las becas de colaboración en Biblioteca.
 - ✓ El perfil “EXTERNO” creado dentro del programa Unicorn, da cabida a usuarios no pertenecientes a la UNED a hacer uso de algunos los servicios que oferta la Biblioteca Universitaria.

- Personal

- ✓ Durante este curso el personal encargado de la Biblioteca (becarios) se ha visto aumentado a 5, debiendo cada uno de ellos realizar menos horas. No se han registrado incidentes relevantes, por lo que todos los becarios han cumplido la beca en su totalidad.
- ✓ La coordinadora ha asistido al curso de formación en el módulo de circulación del programa de gestión bibliotecaria UNICORN, impartido en Madrid por personal de la Biblioteca Central de la UNED.
- ✓ La formación de los becarios ha corrido a cargo de la Coordinación de Biblioteca, y con la realización del curso "Curso de formación de usuarios de biblioteca", (requisito indispensable para solicitar la beca de colaboración), se ha pretendido que los futuros becarios tengan una formación más sólida para mejorar el ejercicio de sus tareas y el funcionamiento general de la Biblioteca.
- ✓ La coordinación ha iniciado el curso preparado por la Biblioteca Central de la UNED, "Curso de Formación Bibliotecaria para Personal de Centros Asociados de la UNED", el cual pretende dar una formación unificada y adaptada a todo el personal bibliotecario de la red de bibliotecas de la UNED.

OBJETIVOS PREVISTOS 2011-2012

Ante el eminente traslado de la Biblioteca a otras instalaciones, se plantea la posibilidad de crear nuevos espacios y con ellos nuevos servicios. Se tendrán en cuenta, asimismo, en la nueva planificación de la nueva Biblioteca, factores como la sostenibilidad y la accesibilidad, y el papel de las nuevas tecnologías en la educación.

- Biblioteca y aprendizaje
 - ✓ La implantación de un horario continuo de apertura podría ser efectiva con el esfuerzo de ambas instituciones representantes de la Biblioteca y haciendo uso de todos los recursos que esta sociedad nos ofrece.
 - ✓ La UNED en general y el Centro Asociado de Lanzarote en particular, tienen como objetivo primordial el contar con toda la bibliografía básica de las titulaciones impartidas por esta Universidad.
 - ✓ Organización y difusión de las revistas que nos son enviadas periódicamente por la UNED o el Ayuntamiento de Arrecife.
 - ✓ Mejorar y facilitar la comunicación de quejas, sugerencias o felicitaciones.
 - ✓ Realizar encuestas entre los usuarios para conocer los puntos débiles de los servicios ofrecidos y no abandonar los fuertes ya conseguidos.
 - ✓ Adquisición de paquetes de aprendizaje de idiomas.
 - ✓ Facilitar el acceso Internet: puntos de conexión a la red eléctrica, préstamo de portátiles.

- Biblioteca e investigación
 - ✓ Difusión de los recursos ofrecidos en línea por la Biblioteca Central de la UNED.
 - ✓ Creación de un servicio de búsquedas bibliográficas para usuarios con necesidades más especializadas o concretas.
 - ✓ Formación del personal encargado de la biblioteca en las nuevas tecnologías aplicadas a la gestión bibliotecaria.
 - ✓ Fomentar entre los tutores el uso de los servicios añadidos de la Biblioteca como recurso en la preparación de sus alumnos y en su propia formación continua.

- Innovación y tecnología
 - ✓ Mejorar la información y los servicios que ofrece la página web de la Biblioteca.
 - ✓ Impartir cursos de formación de usuarios enfocados al uso de las prestaciones en línea.
 - ✓ Impartir cursos para dar a conocer aplicaciones y programas presentes en Internet y que serían útiles para los estudiantes universitarios.
 - ✓ Incorporar la Biblioteca en la web 2.0, con el fin de ofrecer un nuevo canal de comunicación con los usuarios, así como entre ellos.

- ✓ Instalación de sistemas de seguridad adaptados a nuestras necesidades.
- ✓ Instalación de paquetes de software que apoyen las tareas de la comunidad universitaria: programas estadísticos, simuladores y programas de diseño para ingenierías, diccionarios, traductores, programas de edición electrónica, programas de creación de materiales didácticos e interactivos.
- Calidad de la organización y de los servicios
 - ✓ Distribución adecuada de tareas entre los becarios, además de la creación de normas que estandaricen los procedimientos.
 - ✓ Fomentar la comunicación interna y la participación con la institución.
 - ✓ Mantener la comunicación y la relación con las redes UNED y BICA.
 - ✓ Redacción de un reglamento interno.
 - ✓ Adquisición de equipamiento adecuado para la prestación de nuevos servicios, imprescindibles hoy en una biblioteca universitaria.
 - ✓ Colaboración con otros servicios del C.A.: informático, tutores y COIE.

- ✓ Creación o colaboración en selecciones de recursos y en webs temáticas.
- ✓ Confección de un plan de evaluación de actuaciones.
- ✓ Confección de una carta de servicios que garantice y comprometa nuestras actuaciones.

- Biblioteca y sociedad
 - ✓ Realizar actividades culturales: charlas, cursos, ciclos, día del libro, etc...
 - ✓ Fomentar la implicación de los usuarios en la mejora del funcionamiento general creando espacios de comunicación y contacto.
 - ✓ Estudiar vías de autofinanciación: sorteos o loterías, librería, etc...
 - ✓ Contemplar la posibilidad de usar el voluntariado y los servicios a la comunidad como vías de colaboración con la Biblioteca.
 - ✓ Fomentar las actitudes no discriminatorias que eviten la marginación mediante cursos, charlas o talleres de sensibilización y formación. Éstos serían de carácter obligatorio y necesario para todo el personal bibliotecario.

- ✓ Creación de un plan de actuaciones específicas para fomentar la integración y dar apoyo a la comunidad extranjera y emigrante: dar apoyo lingüístico, dar a conocer las principales instituciones culturales de nuestro país, dar a conocer la UNED en su conjunto.
- ✓ Establecer contactos con instituciones y empresas locales con el fin de lograr que colaboren con nuestra institución.

ANEXOS

Datos de las actividades y gráficos comparativos:

- ❖ Tipos y número de visitantes en los diferentes horarios:

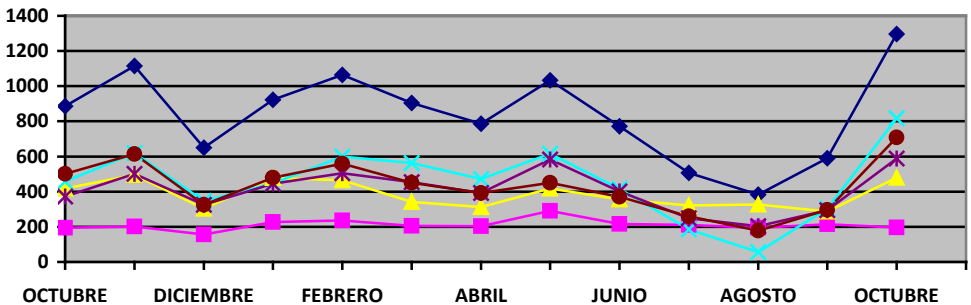

➤ Comparativa con año anterior:

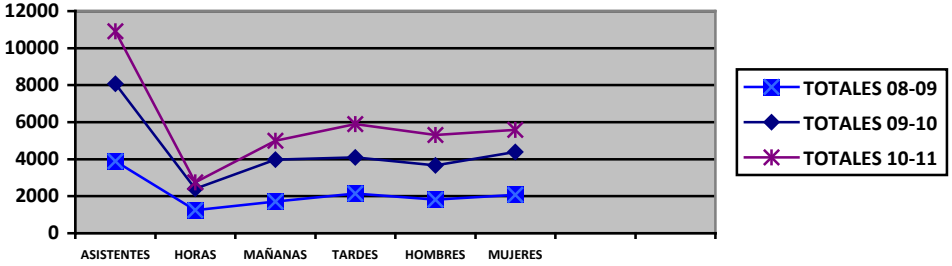

❖ Datos de préstamos y usuarios nuevos:

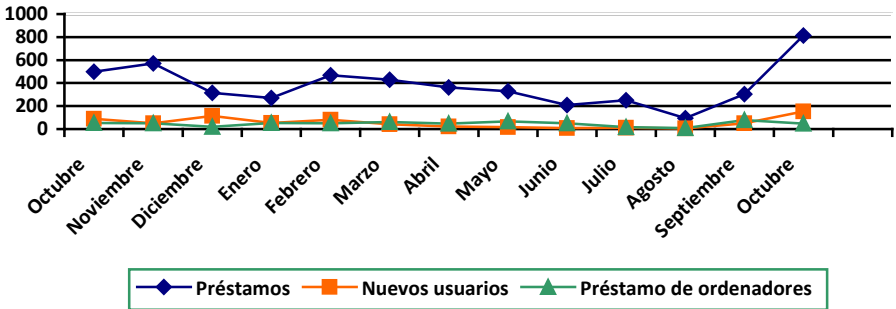

➤ Comparativa con año anterior:

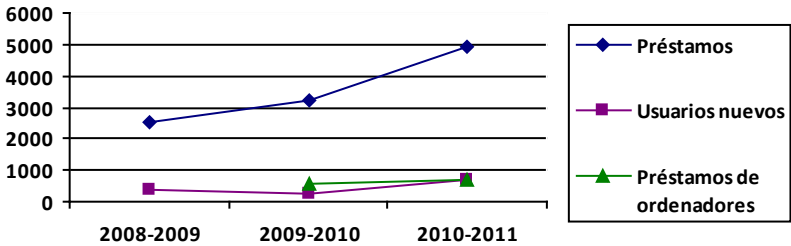

❖ Datos de ejemplares añadidos a nuestros fondos:

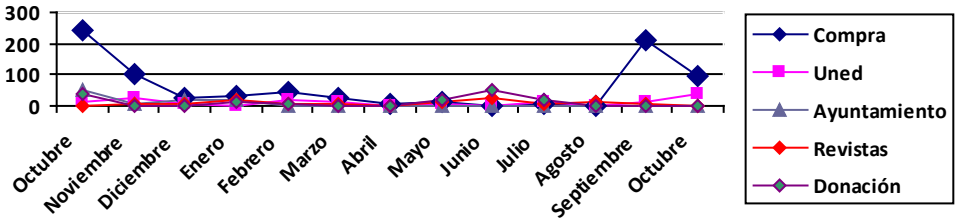

➤ Comparativa con año anterior:

